

Auswertung Geschwindigkeitsanlage

MOBILES MESSGERÄT

Aufstellungsort: Bradirn – Schülernachmittagsbetreuung – Richtung Munderfing



Messungszeitraum: 29.12.2021 - 01.02.2022

Messungen:	8 945
Durchschnittsgeschwindigkeit:	37 km/h
85% der Fahrzeuge fahren langsamer oder maximal:	50 km/h
Maximalgeschwindigkeit:	85 km/h

*Gibt die Anzahl der erfassten Messungen an. Die Anzahl der Messungen entspricht nicht der Anzahl der vorbeigefahrenen Fahrzeuge.

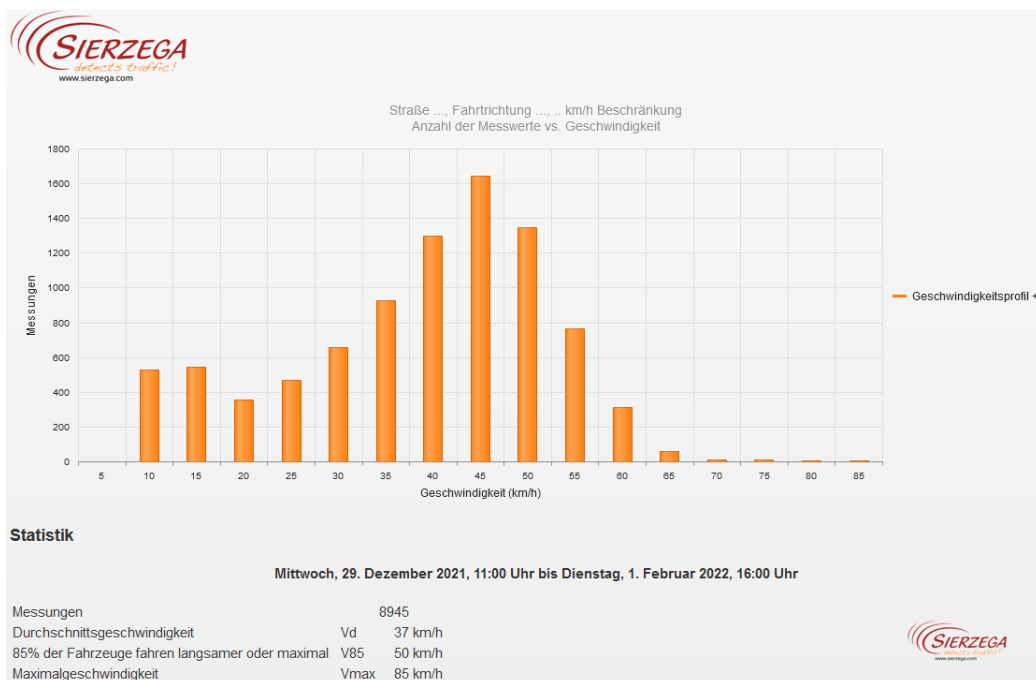

Straße ..., Fahrtrichtung ..., .. km/h Beschränkung
 Anzahl der Messwerte vs. Messzeitraum

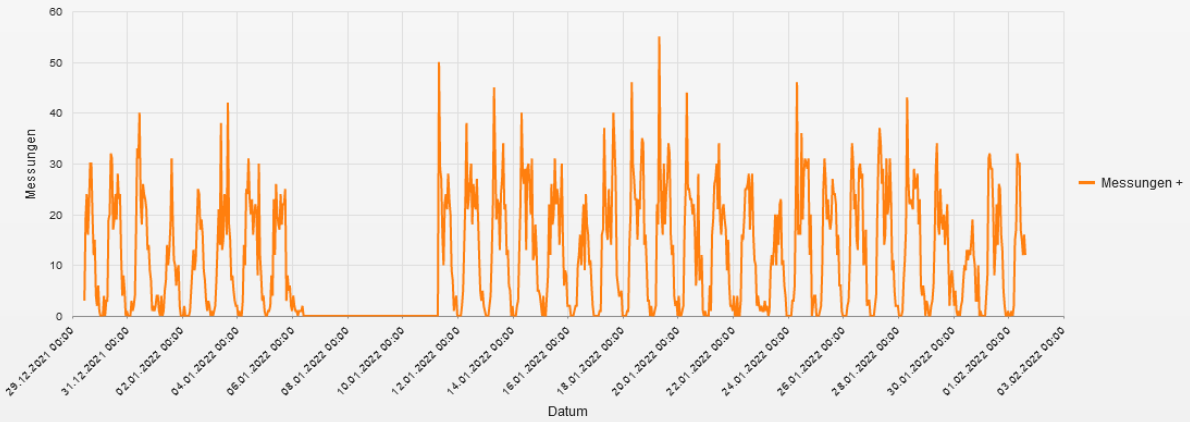

Statistik

Mittwoch, 29. Dezember 2021, 11:00 Uhr bis Dienstag, 1. Februar 2022, 16:00 Uhr

Messungen	8945
Durchschnittsgeschwindigkeit	Vd 37 km/h
85% der Fahrzeuge fahren langsamer oder maximal	V85 50 km/h
Maximalgeschwindigkeit	Vmax 85 km/h

Straße ..., Fahrtrichtung ..., .. km/h Beschränkung
 Geschwindigkeit vs. prozentueller Anteil an Messwerten

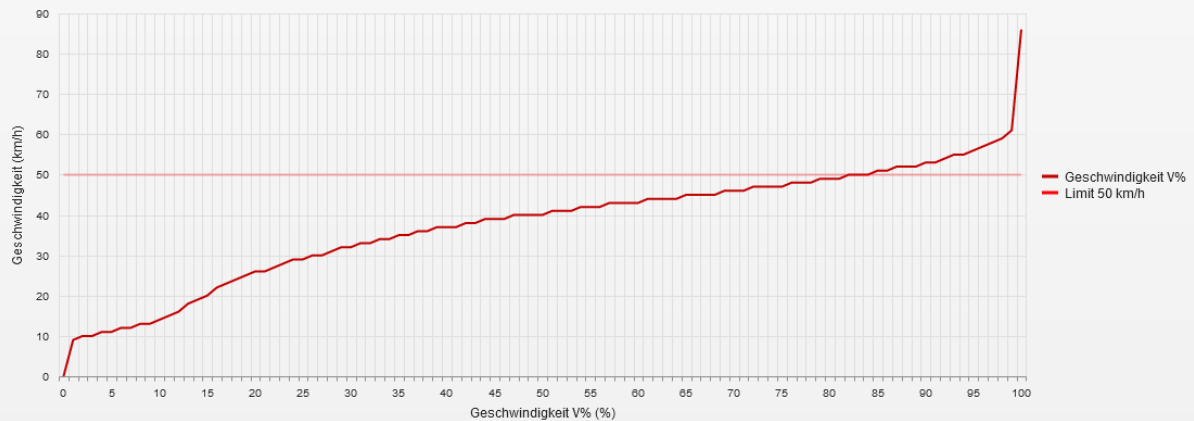

Statistik

Mittwoch, 29. Dezember 2021, 11:00 Uhr bis Dienstag, 1. Februar 2022, 16:00 Uhr

Messungen	8945
Durchschnittsgeschwindigkeit	Vd 37 km/h
85% der Fahrzeuge fahren langsamer oder maximal	V85 50 km/h
Maximalgeschwindigkeit	Vmax 85 km/h

Straße ..., Fahrtrichtung ..., ... km/h Beschränkung
Vd, V85, Vmax vs. Uhrzeit

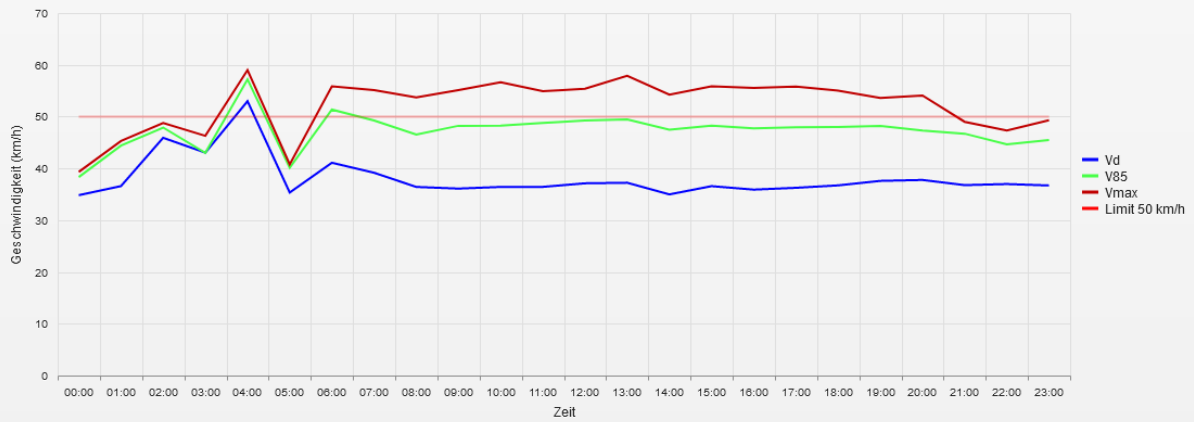

Statistik

Mittwoch, 29. Dezember 2021, 11:00 Uhr bis Dienstag, 1. Februar 2022, 16:00 Uhr

Messungen	8945
Durchschnittsgeschwindigkeit	Vd 37 km/h
85% der Fahrzeuge fahren langsamer oder maximal	V85 50 km/h
Maximalgeschwindigkeit	Vmax 85 km/h

Straße ..., Fahrtrichtung ..., ... km/h Beschränkung
Gemittelte Anzahl an Messwerten vs. Uhrzeit

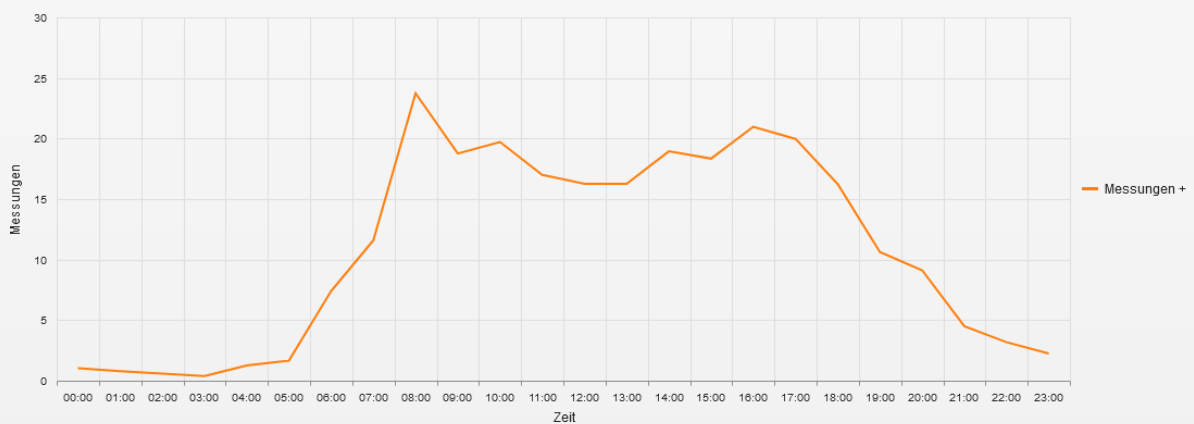

Statistik

Mittwoch, 29. Dezember 2021, 11:00 Uhr bis Dienstag, 1. Februar 2022, 16:00 Uhr

Messungen	8945
Durchschnittsgeschwindigkeit	Vd 37 km/h
85% der Fahrzeuge fahren langsamer oder maximal	V85 50 km/h
Maximalgeschwindigkeit	Vmax 85 km/h

Straße ..., Fahrrichtung ..., .. km/h Beschränkung
Vd, V85, Vmax, Anzahl der Messwerte vs. Wochentag

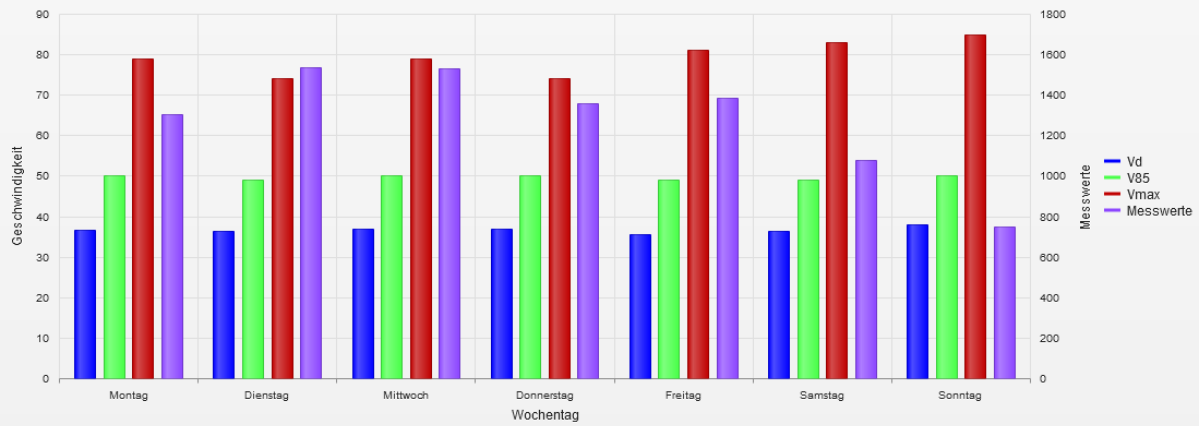

Statistik

Mittwoch, 29. Dezember 2021, 11:00 Uhr bis Dienstag, 1. Februar 2022, 16:00 Uhr

Messungen	8945
Durchschnittsgeschwindigkeit	Vd 37 km/h
85% der Fahrzeuge fahren langsamer oder maximal	V85 50 km/h
Maximalgeschwindigkeit	Vmax 85 km/h

- **Vd**
Durchschnittsgeschwindigkeit
- **V85**
85% der Fahrzeuge fahren langsamer oder maximal diese Geschwindigkeit.
- **Vmax**
Maximalgeschwindigkeit, die ein Fahrzeug erreicht hat.
- **Vred**
Durchschnittliche Reduktion der Geschwindigkeit durch die Anzeige (V1 - V2)
- **Übertretungen**
Prozentuale Geschwindigkeitsübertretungen anhand des eingestellten Limits (siehe Zeitraum/Limit).