

# Auswertung Geschwindigkeitsanlage

## MOBILES MESSGERÄT

**Aufstellungsort:** Raiffeisenstraße – Richtung Munderfing



**Messungszeitraum:** 02.12.2021 - 29.12.2021

**Messungen\*:** 49 684  
**Durchschnittsgeschwindigkeit:** 61 km/h  
**85% der Fahrzeuge fahren langsamer oder maximal:** 74 km/h  
**Maximalgeschwindigkeit:** 135 km/h

\*Gibt die Anzahl der erfassten Messungen an. Die Anzahl der Messungen entspricht nicht der Anzahl der vorbeigefahrenen Fahrzeuge.

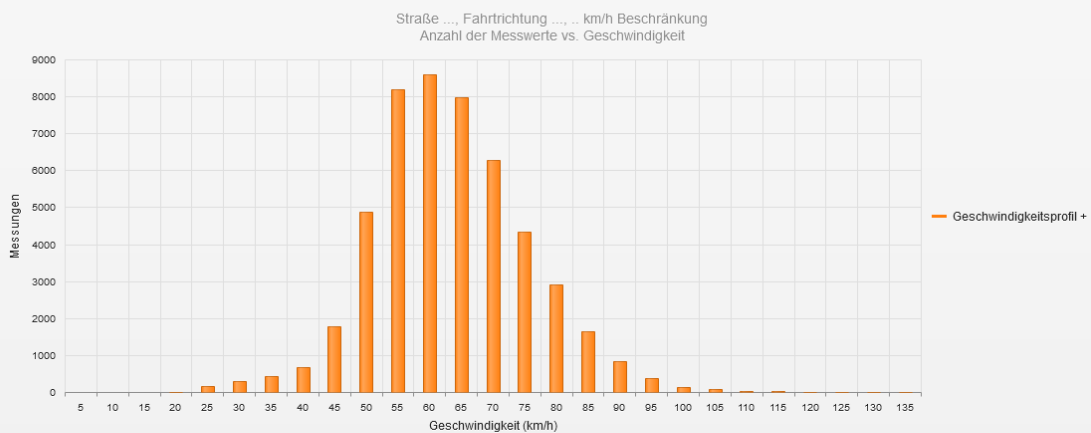

### Statistik

Donnerstag, 2. Dezember 2021, 15:00 Uhr bis Mittwoch, 29. Dezember 2021, 12:00 Uhr

Messungen	49684
Durchschnittsgeschwindigkeit	Vd 61 km/h
85% der Fahrzeuge fahren langsamer oder maximal	V85 74 km/h
Maximalgeschwindigkeit	Vmax 135 km/h



Straße ..., Fahrrichtung ..., .. km/h Beschränkung  
Anzahl der Messwerte vs. Messzeitraum

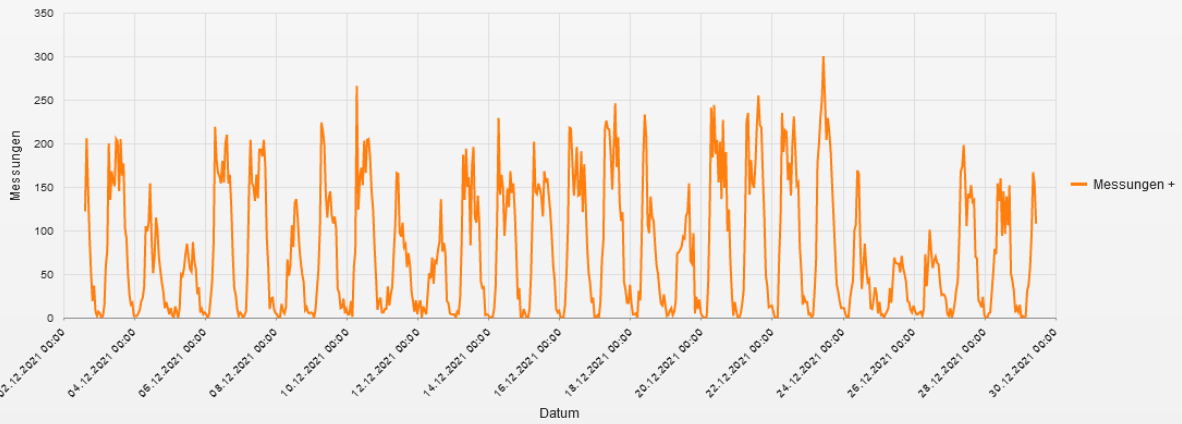

**Statistik**

Donnerstag, 2. Dezember 2021, 15:00 Uhr bis Mittwoch, 29. Dezember 2021, 12:00 Uhr

Messungen		49684
Durchschnittsgeschwindigkeit	Vd	61 km/h
85% der Fahrzeuge fahren langsamer oder maximal	V85	74 km/h
Maximalgeschwindigkeit	Vmax	135 km/h

Straße ..., Fahrrichtung ..., .. km/h Beschränkung  
Geschwindigkeit vs. prozentueller Anteil an Messwerten

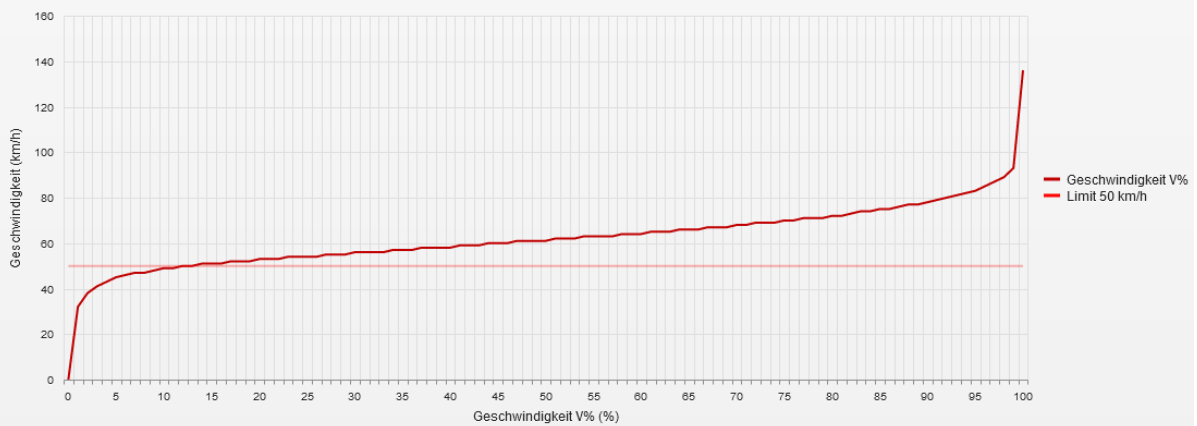

**Statistik**

Donnerstag, 2. Dezember 2021, 15:00 Uhr bis Mittwoch, 29. Dezember 2021, 12:00 Uhr

Messungen		49684
Durchschnittsgeschwindigkeit	Vd	61 km/h
85% der Fahrzeuge fahren langsamer oder maximal	V85	74 km/h
Maximalgeschwindigkeit	Vmax	135 km/h

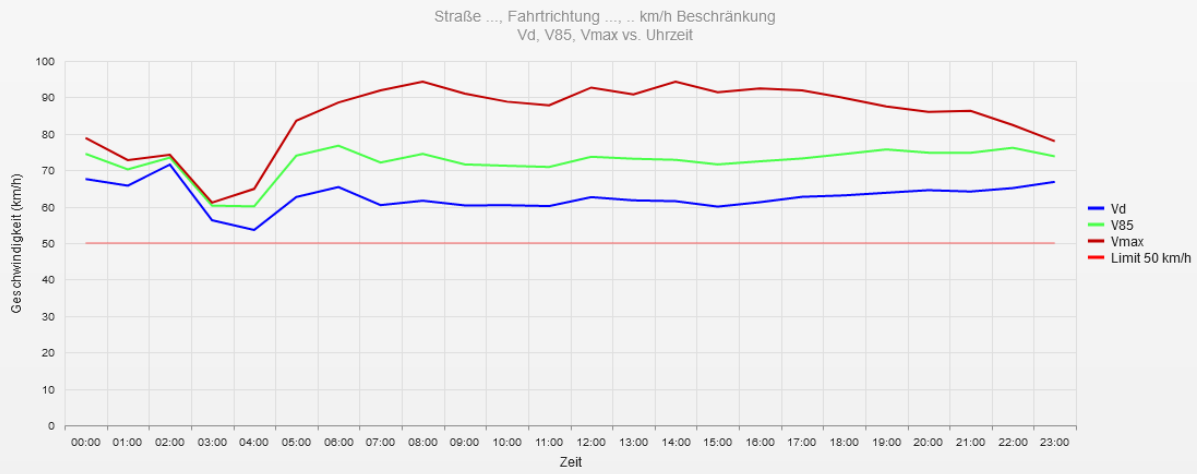

**Statistik**

**Donnerstag, 2. Dezember 2021, 15:00 Uhr bis Mittwoch, 29. Dezember 2021, 12:00 Uhr**

Messungen	49684
Durchschnittsgeschwindigkeit	Vd 61 km/h
85% der Fahrzeuge fahren langsamer oder maximal	V85 74 km/h
Maximalgeschwindigkeit	Vmax 135 km/h

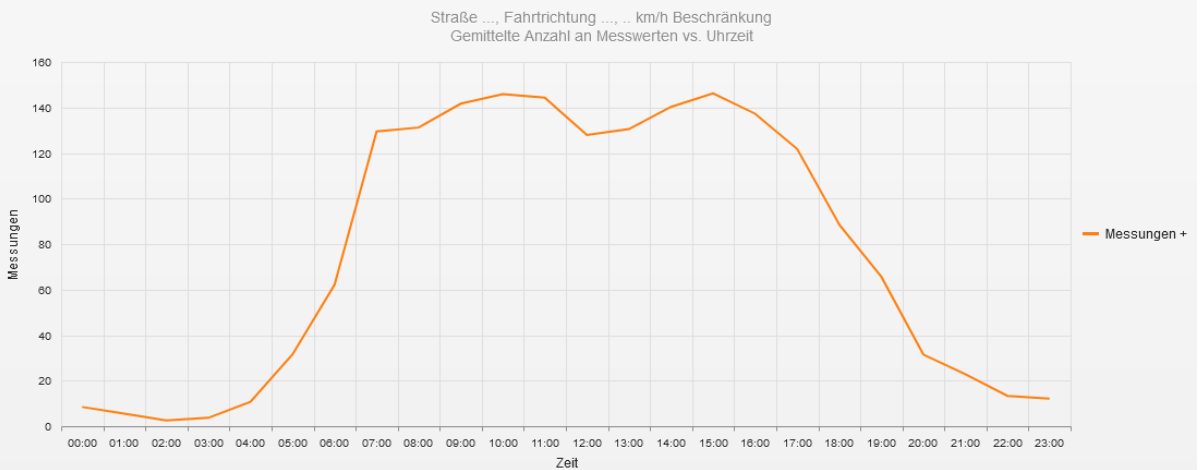

**Statistik**

**Donnerstag, 2. Dezember 2021, 15:00 Uhr bis Mittwoch, 29. Dezember 2021, 12:00 Uhr**

Messungen	49684
Durchschnittsgeschwindigkeit	Vd 61 km/h
85% der Fahrzeuge fahren langsamer oder maximal	V85 74 km/h
Maximalgeschwindigkeit	Vmax 135 km/h

Straße ..., Fahrtrichtung ..., .. km/h Beschränkung  
Vd, V85, Vmax, Anzahl der Messwerte vs. Wochentag

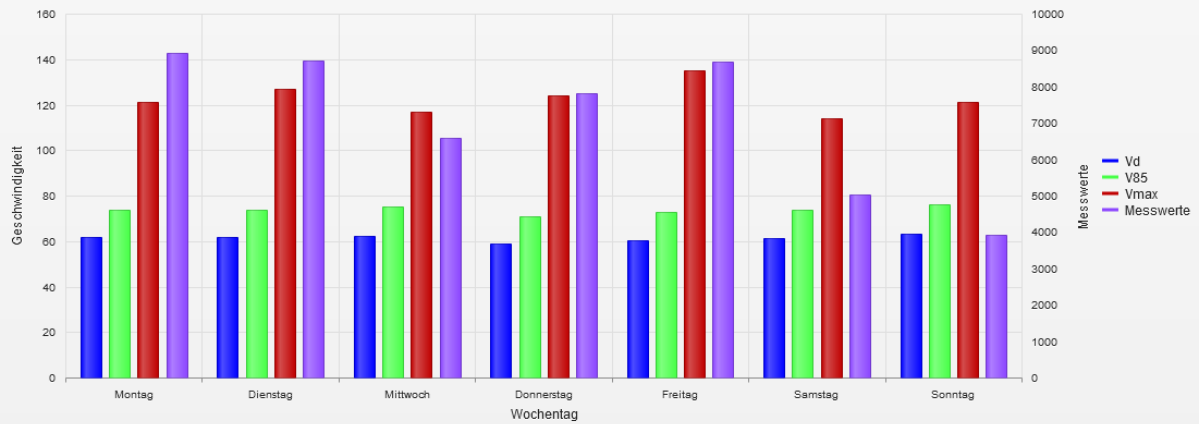

### Statistik

Donnerstag, 2. Dezember 2021, 15:00 Uhr bis Mittwoch, 29. Dezember 2021, 12:00 Uhr

Messungen		49684
Durchschnittsgeschwindigkeit	Vd	61 km/h
85% der Fahrzeuge fahren langsamer oder maximal	V85	74 km/h
Maximalgeschwindigkeit	Vmax	135 km/h

- **Vd**  
Durchschnittsgeschwindigkeit
- **V85**  
85% der Fahrzeuge fahren langsamer oder maximal diese Geschwindigkeit.
- **Vmax**  
Maximalgeschwindigkeit, die ein Fahrzeug erreicht hat.
- **Vred**  
Durchschnittliche Reduktion der Geschwindigkeit durch die Anzeige (V1 - V2)
- **Übertretungen**  
Prozentuale Geschwindigkeitsübertretungen anhand des eingestellten Limits (siehe Zeitraum/Limit).