

Auswertung Geschwindigkeitsanlage

MOBILES MESSGERÄT

Aufstellungsort: Wiesenham – Richtung Schalchen



Messungszeitraum: 03.11.2021 - 01.12.2021

Messungen*:	26 966
Durchschnittsgeschwindigkeit:	49 km/h
85% der Fahrzeuge fahren langsamer oder maximal:	61 km/h
Maximalgeschwindigkeit:	114 km/h

*Gibt die Anzahl der erfassten Messungen an. Die Anzahl der Messungen entspricht nicht der Anzahl der vorbeigefahrenen Fahrzeuge.

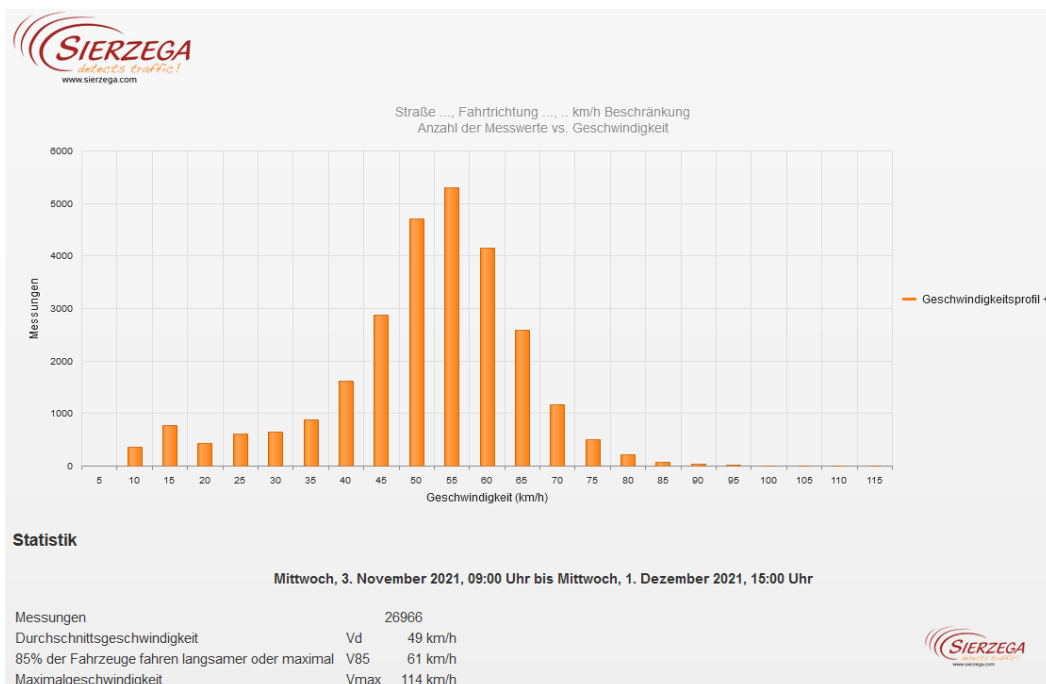

Straße ..., Fahrtrichtung ..., km/h Beschränkung
Anzahl der Messwerte vs. Messzeitraum

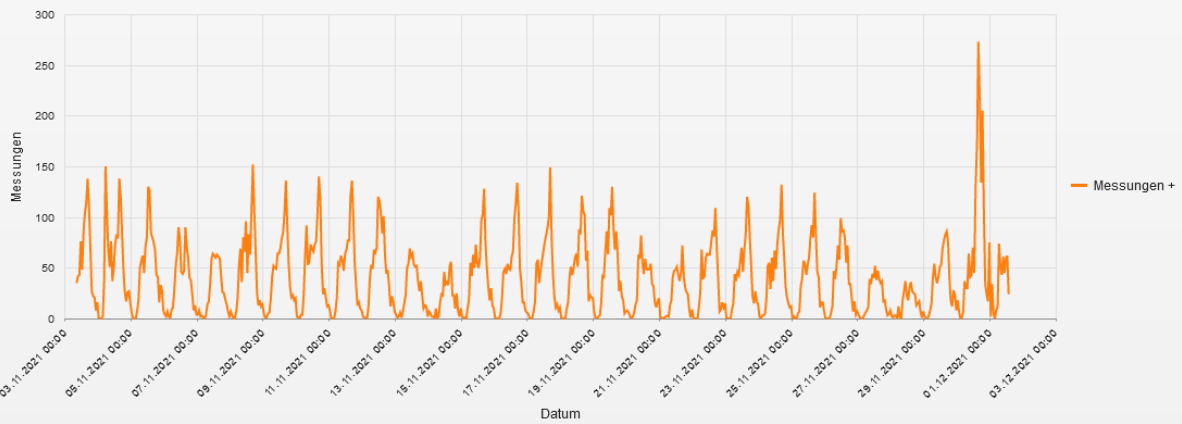

Statistik

Mittwoch, 3. November 2021, 09:00 Uhr bis Mittwoch, 1. Dezember 2021, 15:00 Uhr

Messungen	26966
Durchschnittsgeschwindigkeit	Vd 49 km/h
85% der Fahrzeuge fahren langsamer oder maximal	V85 61 km/h
Maximalgeschwindigkeit	Vmax 114 km/h

Straße ..., Fahrtrichtung ..., km/h Beschränkung
Geschwindigkeit vs. prozentueller Anteil an Messwerten

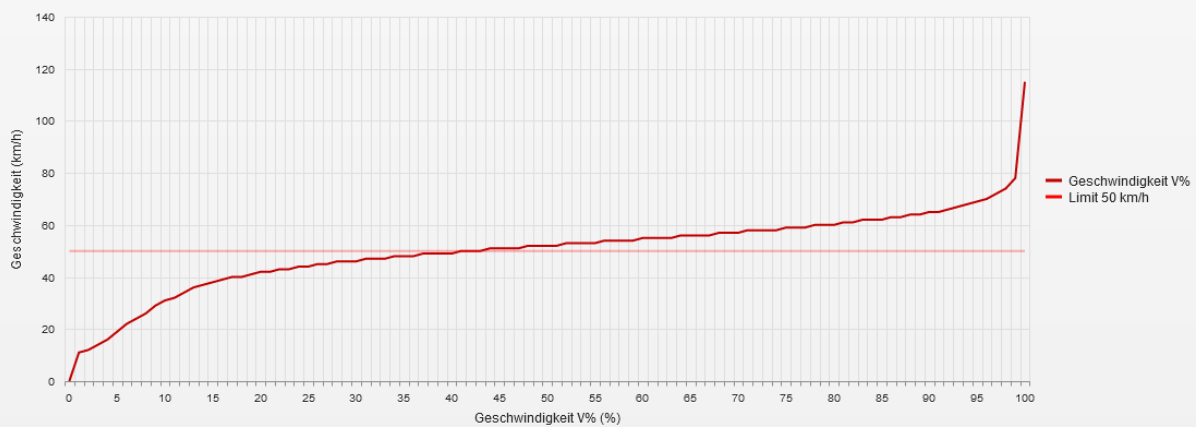

Statistik

Mittwoch, 3. November 2021, 09:00 Uhr bis Mittwoch, 1. Dezember 2021, 15:00 Uhr

Messungen	26966
Durchschnittsgeschwindigkeit	Vd 49 km/h
85% der Fahrzeuge fahren langsamer oder maximal	V85 61 km/h
Maximalgeschwindigkeit	Vmax 114 km/h

Straße ..., Fahrtrichtung ..., .. km/h Beschränkung
Vd, V85, Vmax vs. Uhrzeit

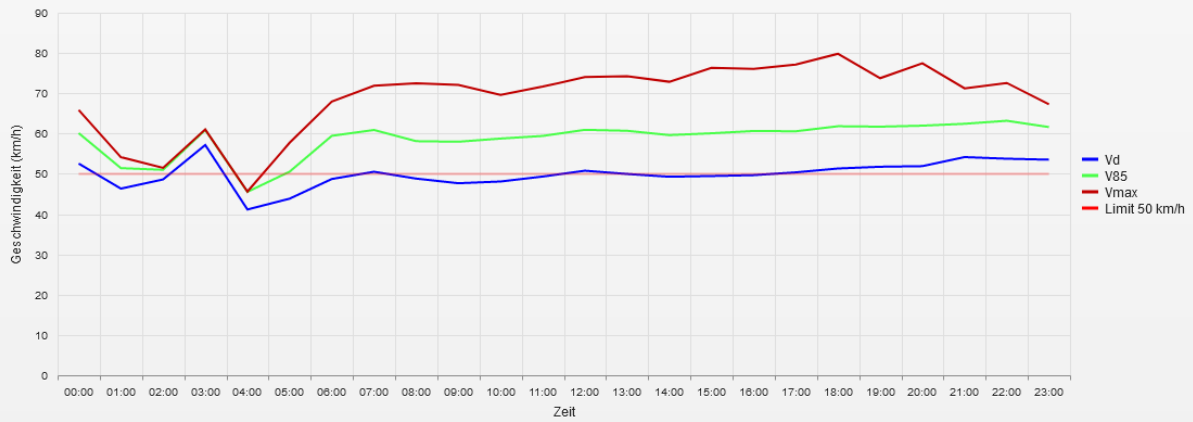

Statistik

Mittwoch, 3. November 2021, 09:00 Uhr bis Mittwoch, 1. Dezember 2021, 15:00 Uhr

Messungen	26966
Durchschnittsgeschwindigkeit	Vd 49 km/h
85% der Fahrzeuge fahren langsamer oder maximal	V85 61 km/h
Maximalgeschwindigkeit	Vmax 114 km/h

Straße ..., Fahrtrichtung ..., .. km/h Beschränkung
Gemittelte Anzahl an Messwerten vs. Uhrzeit

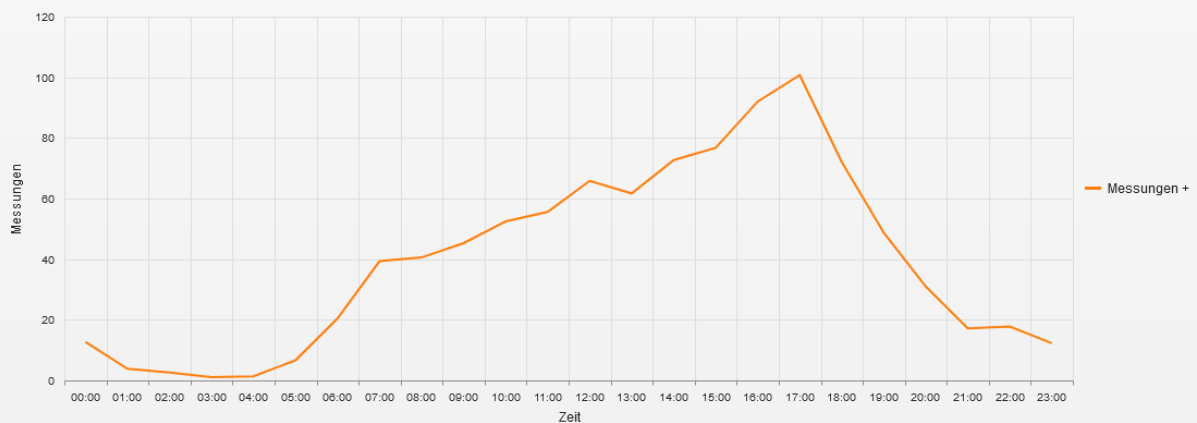

Statistik

Mittwoch, 3. November 2021, 09:00 Uhr bis Mittwoch, 1. Dezember 2021, 15:00 Uhr

Messungen	26966
Durchschnittsgeschwindigkeit	Vd 49 km/h
85% der Fahrzeuge fahren langsamer oder maximal	V85 61 km/h
Maximalgeschwindigkeit	Vmax 114 km/h

Straße ..., Fahrtrichtung ..., .. km/h Beschränkung
Vd, V85, Vmax, Anzahl der Messwerte vs. Wochentag

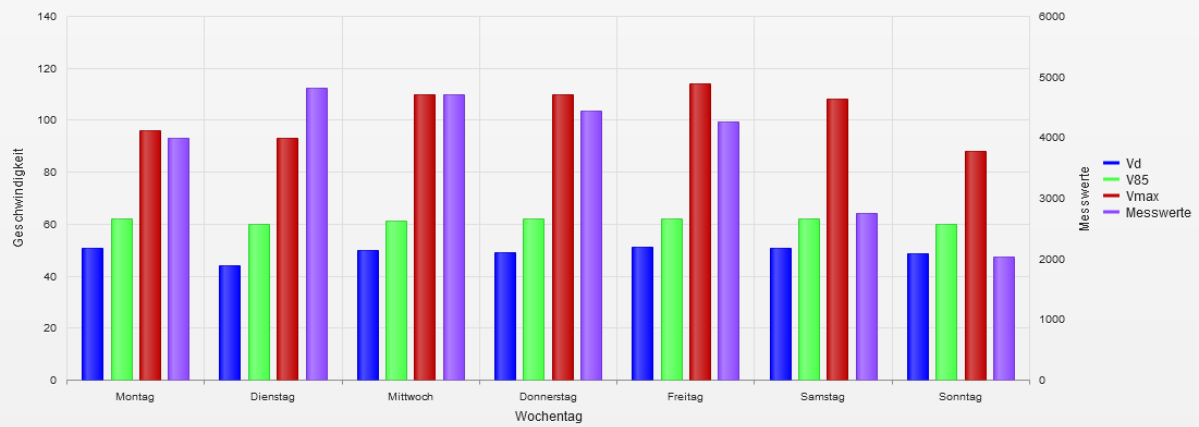

Statistik

Mittwoch, 3. November 2021, 09:00 Uhr bis Mittwoch, 1. Dezember 2021, 15:00 Uhr

Messungen	26966
Durchschnittsgeschwindigkeit	Vd 49 km/h
85% der Fahrzeuge fahren langsamer oder maximal	V85 61 km/h
Maximalgeschwindigkeit	Vmax 114 km/h

- **Vd**
Durchschnittsgeschwindigkeit
- **V85**
85% der Fahrzeuge fahren langsamer oder maximal diese Geschwindigkeit.
- **Vmax**
Maximalgeschwindigkeit, die ein Fahrzeug erreicht hat.
- **Vred**
Durchschnittliche Reduktion der Geschwindigkeit durch die Anzeige (V1 - V2)
- **Übertretungen**
Prozentuale Geschwindigkeitsübertretungen anhand des eingestellten Limits (siehe Zeitraum/Limit).