

# Auswertung Geschwindigkeitsanlage

## MOBILES MESSGERÄT

**Aufstellungsort:** Raiffeisenstraße – Richtung Lochen

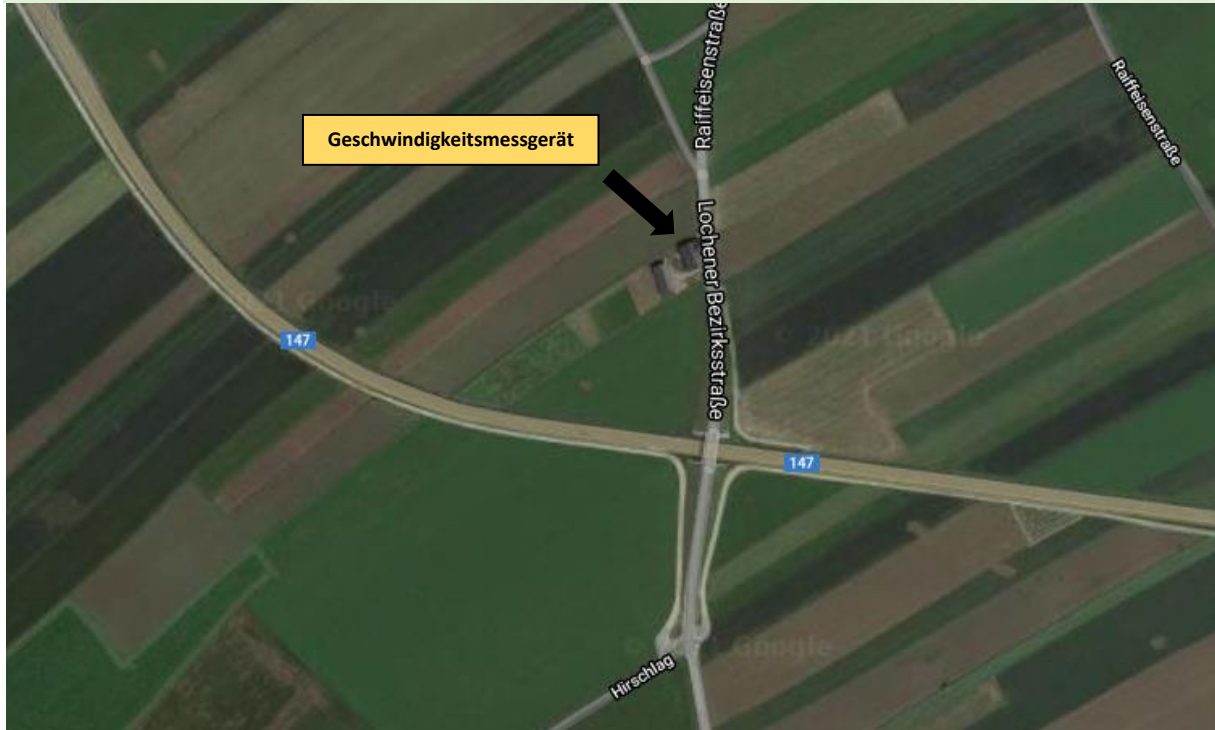

**Messungszeitraum:** 03.11.2021 - 02.12.2021

**Messungen\*:** 63 250  
**Durchschnittsgeschwindigkeit:** 60 km/h  
**85% der Fahrzeuge fahren langsamer oder maximal:** 73 km/h  
**Maximalgeschwindigkeit:** 149 km/h

\*Gibt die Anzahl der erfassten Messungen an. Die Anzahl der Messungen entspricht nicht der Anzahl der vorbeigefahrenen Fahrzeuge.

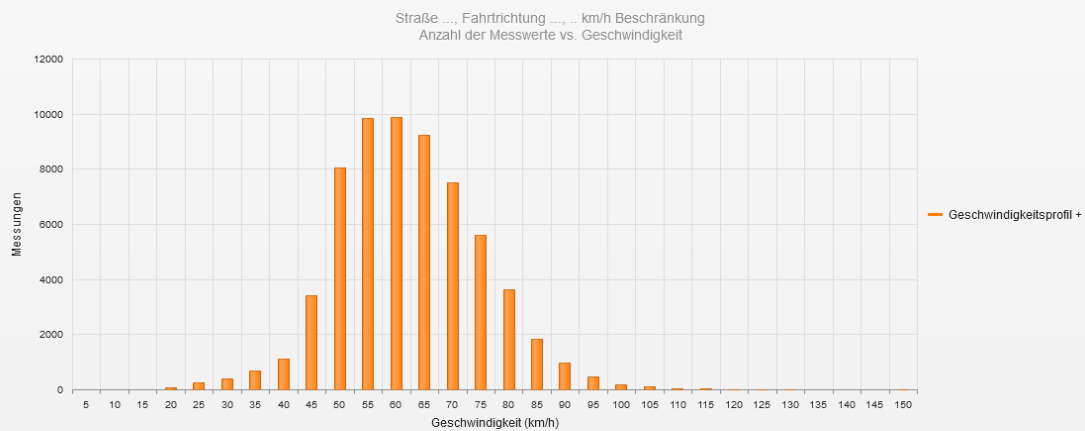

### Statistik

Mittwoch, 3. November 2021, 08:00 Uhr bis Donnerstag, 2. Dezember 2021, 16:00 Uhr

Messungen	63250
Durchschnittsgeschwindigkeit	Vd 60 km/h
85% der Fahrzeuge fahren langsamer oder maximal	V85 73 km/h
Maximalgeschwindigkeit	Vmax 149 km/h



Straße ..., Fahrtrichtung ..., .. km/h Beschränkung  
Anzahl der Messwerte vs. Messzeitraum

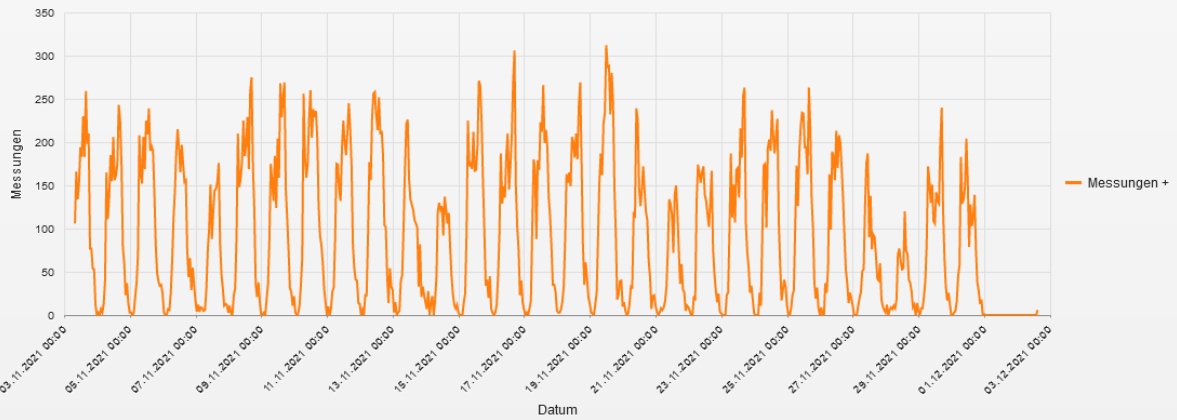

**Statistik**

Mittwoch, 3. November 2021, 08:00 Uhr bis Donnerstag, 2. Dezember 2021, 16:00 Uhr

Messungen		63250
Durchschnittsgeschwindigkeit	Vd	60 km/h
85% der Fahrzeuge fahren langsamer oder maximal	V85	73 km/h
Maximalgeschwindigkeit	Vmax	149 km/h

Straße ..., Fahrtrichtung ..., .. km/h Beschränkung  
Geschwindigkeit vs. prozentueller Anteil an Messwerten

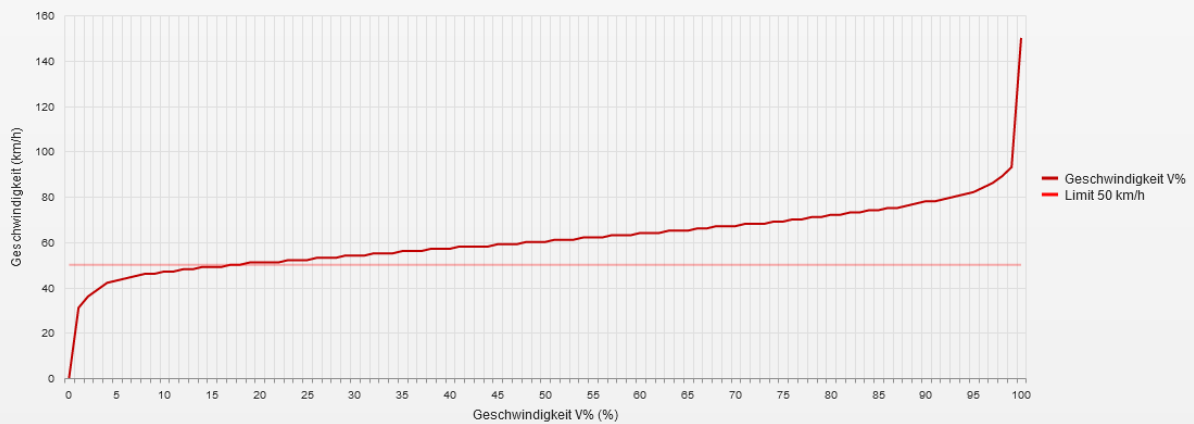

**Statistik**

Mittwoch, 3. November 2021, 08:00 Uhr bis Donnerstag, 2. Dezember 2021, 16:00 Uhr

Messungen		63250
Durchschnittsgeschwindigkeit	Vd	60 km/h
85% der Fahrzeuge fahren langsamer oder maximal	V85	73 km/h
Maximalgeschwindigkeit	Vmax	149 km/h

Straße ..., Fahrtrichtung ..., .. km/h Beschränkung  
Vd, V85, Vmax vs. Uhrzeit

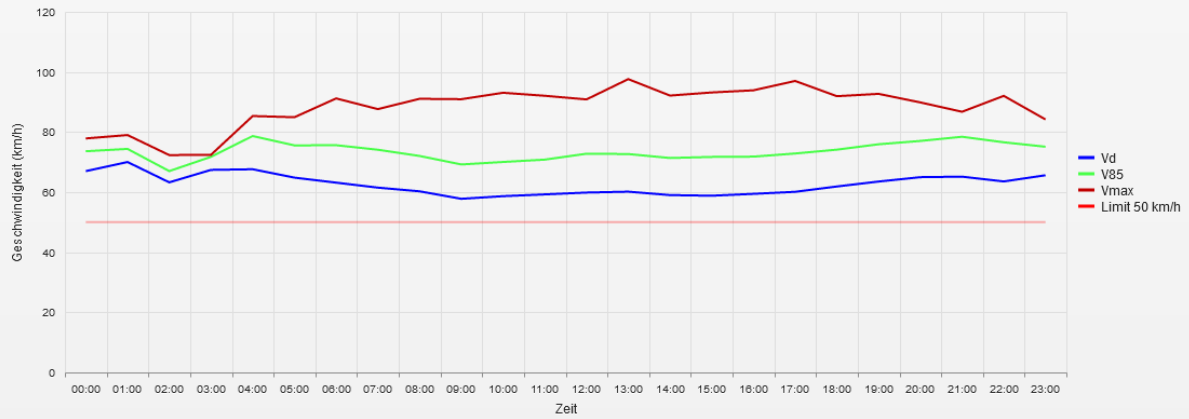

**Statistik**

Mittwoch, 3. November 2021, 08:00 Uhr bis Donnerstag, 2. Dezember 2021, 16:00 Uhr

Messungen	63250
Durchschnittsgeschwindigkeit	Vd 60 km/h
85% der Fahrzeuge fahren langsamer oder maximal	V85 73 km/h
Maximalgeschwindigkeit	Vmax 149 km/h

Straße ..., Fahrtrichtung ..., .. km/h Beschränkung  
Gemittelte Anzahl an Messwerten vs. Uhrzeit

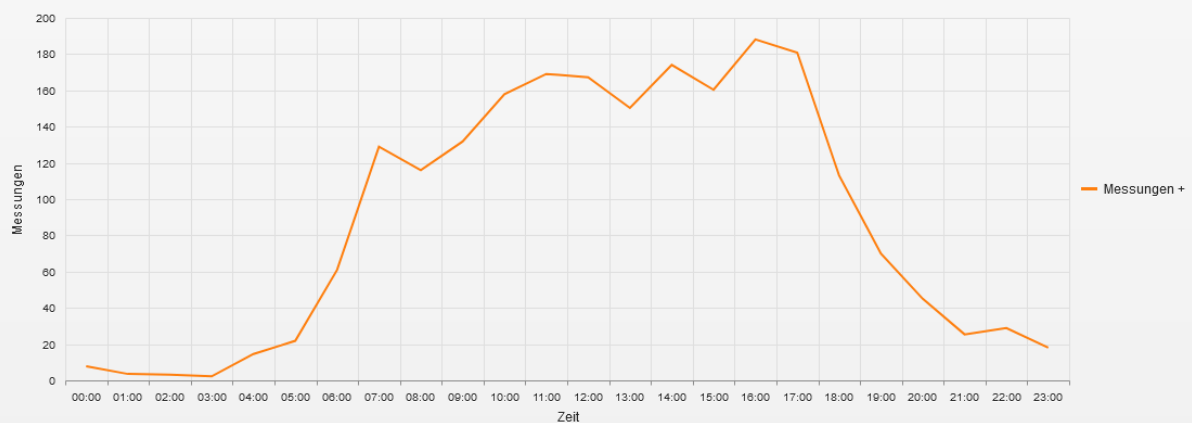

**Statistik**

Mittwoch, 3. November 2021, 08:00 Uhr bis Donnerstag, 2. Dezember 2021, 16:00 Uhr

Messungen	63250
Durchschnittsgeschwindigkeit	Vd 60 km/h
85% der Fahrzeuge fahren langsamer oder maximal	V85 73 km/h
Maximalgeschwindigkeit	Vmax 149 km/h

Straße ..., Fahrtrichtung ..., . km/h Beschränkung  
 Vd, V85, Vmax, Anzahl der Messwerte vs. Wochentag

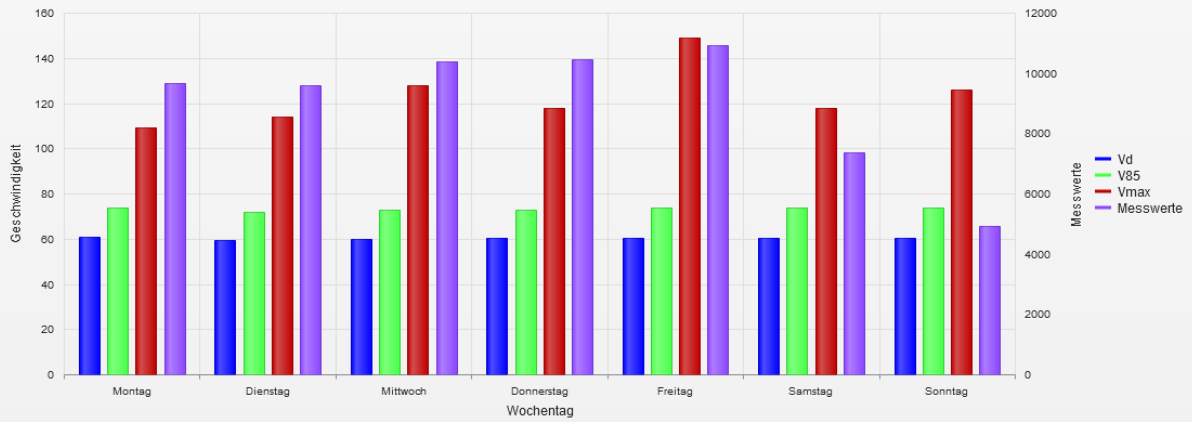

**Statistik**

Mittwoch, 3. November 2021, 08:00 Uhr bis Donnerstag, 2. Dezember 2021, 16:00 Uhr

Messungen	63250
Durchschnittsgeschwindigkeit	Vd 60 km/h
85% der Fahrzeuge fahren langsamer oder maximal	V85 73 km/h
Maximalgeschwindigkeit	Vmax 149 km/h

- **Vd**  
 Durchschnittsgeschwindigkeit
- **V85**  
 85% der Fahrzeuge fahren langsamer oder maximal diese Geschwindigkeit.
- **Vmax**  
 Maximalgeschwindigkeit, die ein Fahrzeug erreicht hat.
- **Vred**  
 Durchschnittliche Reduktion der Geschwindigkeit durch die Anzeige (V1 - V2)
- **Übertretungen**  
 Prozentuale Geschwindigkeitsübertretungen anhand des eingestellten Limits (siehe Zeitraum/Limit).