

# Auswertung Geschwindigkeitsanlage

MOBILES MESSGERÄT 23026

**Aufstellungsort:** Valentinhaf



**Messungszeitraum:** 03.05.2021 - 01.06.2021

<b>Messungen*:</b>	4922
<b>Durchschnittsgeschwindigkeit:</b>	33 km/h
<b>85% der Fahrzeuge fahren langsamer oder maximal:</b>	45 km/h
<b>Maximalgeschwindigkeit:</b>	73 km/h

\*Gibt die Anzahl der erfassten Messungen an. Die Anzahl der Messungen entspricht nicht der Anzahl der vorbeigefahrenen Fahrzeuge.

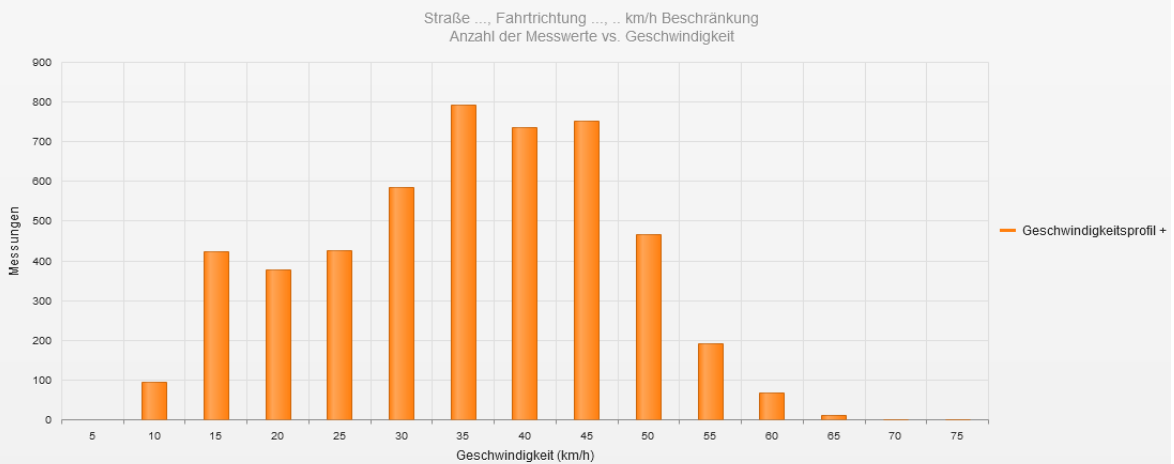

## Statistik

Montag, 3. Mai 2021, 16:00 Uhr bis Dienstag, 1. Juni 2021, 11:00 Uhr

Messungen	4922
Durchschnittsgeschwindigkeit	Vd 33 km/h
85% der Fahrzeuge fahren langsamer oder maximal	V85 45 km/h
Maximalgeschwindigkeit	Vmax 73 km/h



Straße ..., Fahrrichtung ..., .. km/h Beschränkung  
 Anzahl der Messwerte vs. Messzeitraum

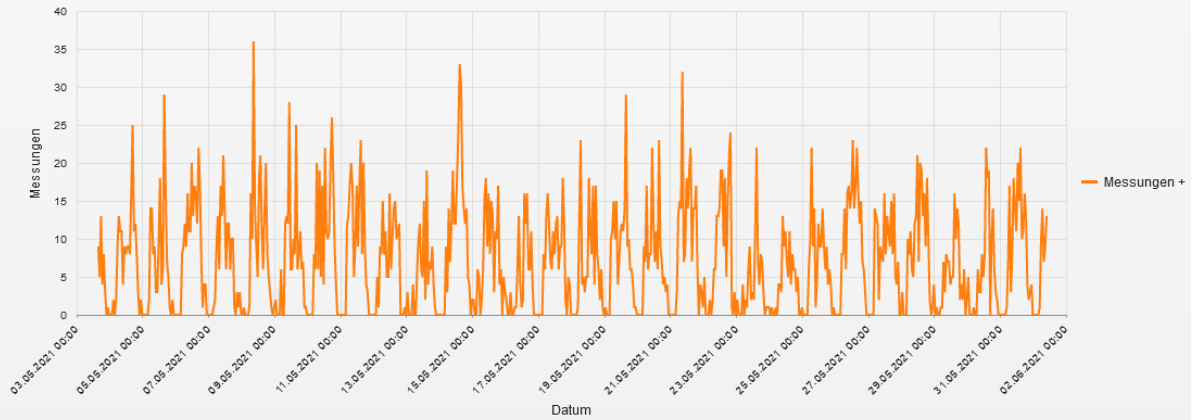

**Statistik**

Montag, 3. Mai 2021, 16:00 Uhr bis Dienstag, 1. Juni 2021, 11:00 Uhr

Messungen		4922
Durchschnittsgeschwindigkeit	Vd	33 km/h
85% der Fahrzeuge fahren langsamer oder maximal	V85	45 km/h
Maximalgeschwindigkeit	Vmax	73 km/h

Straße ..., Fahrrichtung ..., .. km/h Beschränkung  
 Geschwindigkeit vs. prozentueller Anteil an Messwerten

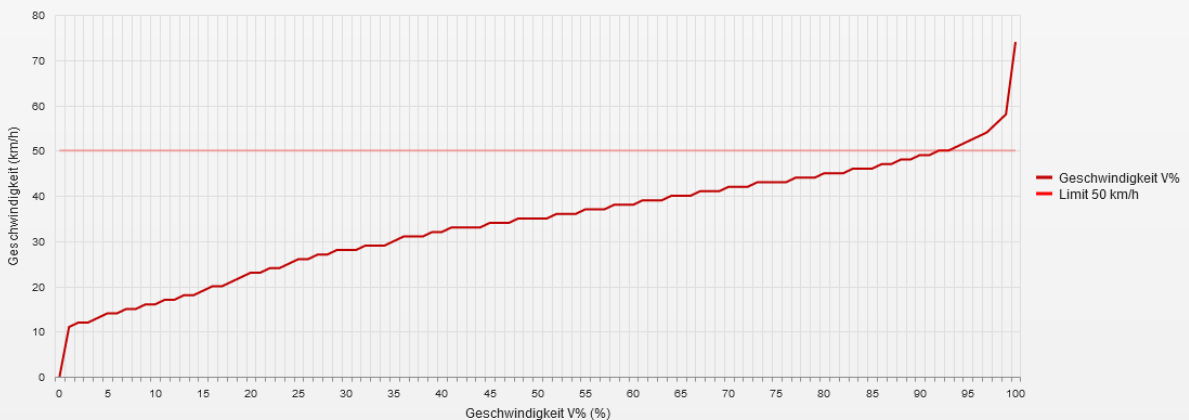

**Statistik**

Montag, 3. Mai 2021, 16:00 Uhr bis Dienstag, 1. Juni 2021, 11:00 Uhr

Messungen		4922
Durchschnittsgeschwindigkeit	Vd	33 km/h
85% der Fahrzeuge fahren langsamer oder maximal	V85	45 km/h
Maximalgeschwindigkeit	Vmax	73 km/h

Straße ..., Fahrtrichtung ..., ... km/h Beschränkung  
Vd, V85, Vmax vs. Uhrzeit

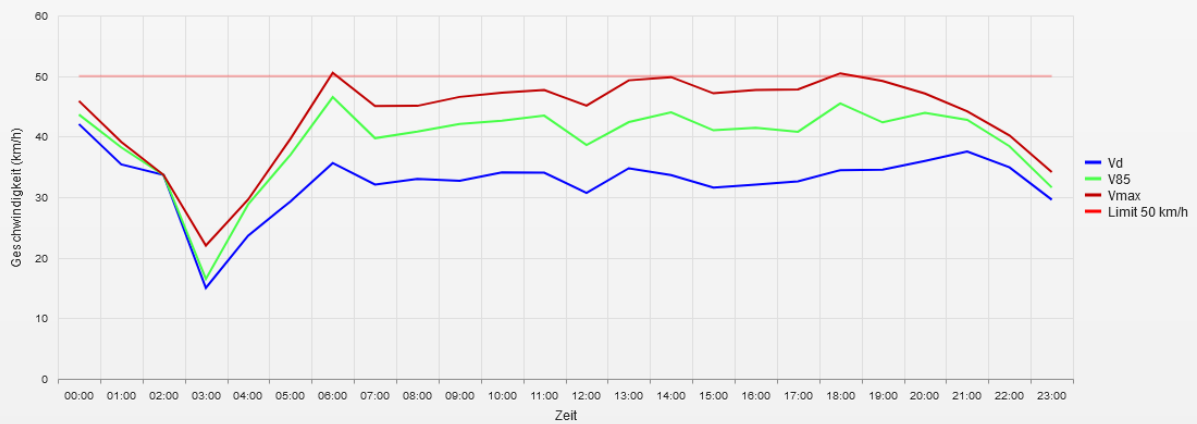

### Statistik

Montag, 3. Mai 2021, 16:00 Uhr bis Dienstag, 1. Juni 2021, 11:00 Uhr

Messungen	4922
Durchschnittsgeschwindigkeit	Vd 33 km/h
85% der Fahrzeuge fahren langsamer oder maximal	V85 45 km/h
Maximalgeschwindigkeit	Vmax 73 km/h

Straße ..., Fahrtrichtung ..., ... km/h Beschränkung  
Gemittelte Anzahl an Messwerten vs. Uhrzeit

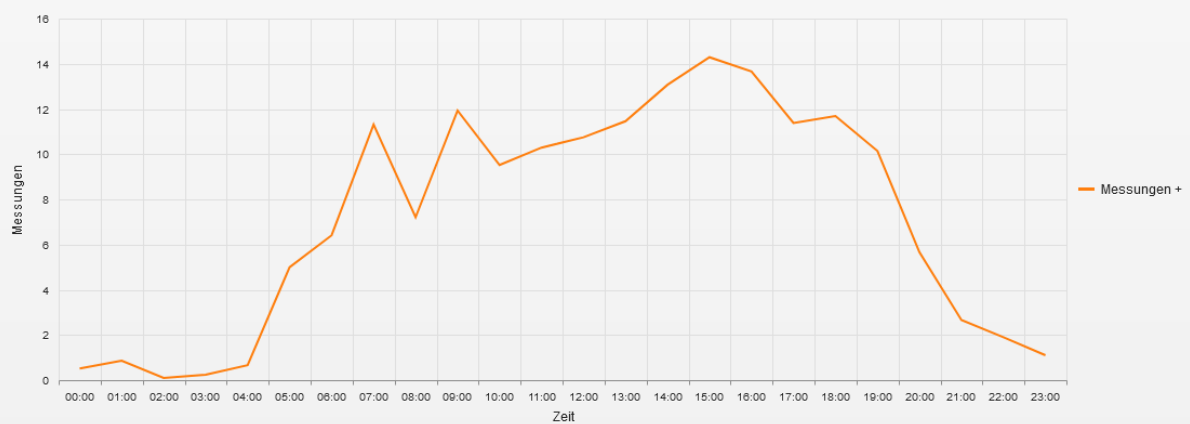

### Statistik

Montag, 3. Mai 2021, 16:00 Uhr bis Dienstag, 1. Juni 2021, 11:00 Uhr

Messungen	4922
Durchschnittsgeschwindigkeit	Vd 33 km/h
85% der Fahrzeuge fahren langsamer oder maximal	V85 45 km/h
Maximalgeschwindigkeit	Vmax 73 km/h

Straße ..., Fahrtrichtung ..., ... km/h Beschränkung  
Vd, V85, Vmax, Anzahl der Messwerte vs. Wochentag

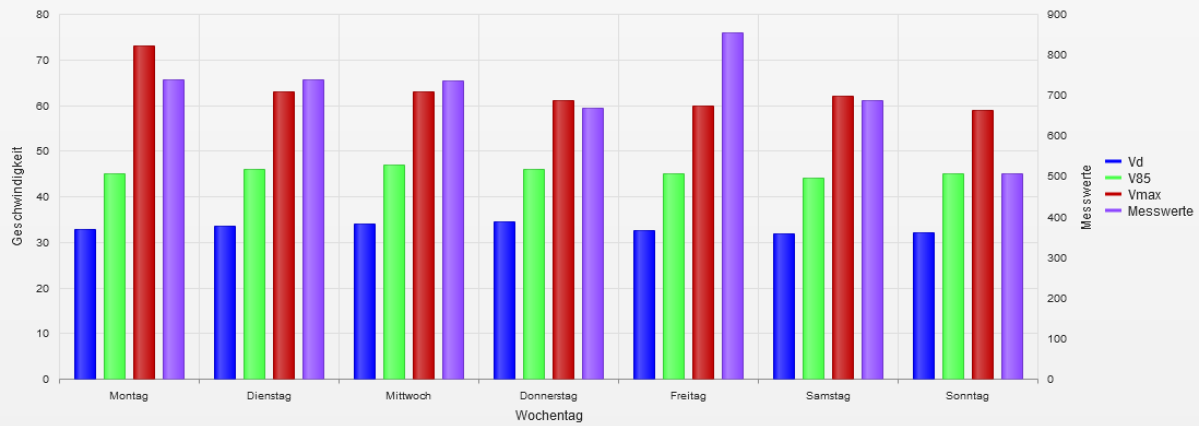

### Statistik

Montag, 3. Mai 2021, 16:00 Uhr bis Dienstag, 1. Juni 2021, 11:00 Uhr

Messungen	4922
Durchschnittsgeschwindigkeit	Vd 33 km/h
85% der Fahrzeuge fahren langsamer oder maximal	V85 45 km/h
Maximalgeschwindigkeit	Vmax 73 km/h

- **Vd**  
Durchschnittsgeschwindigkeit
- **V85**  
85% der Fahrzeuge fahren langsamer oder maximal diese Geschwindigkeit.
- **Vmax**  
Maximalgeschwindigkeit, die ein Fahrzeug erreicht hat.
- **Vred**  
Durchschnittliche Reduktion der Geschwindigkeit durch die Anzeige (V1 - V2)
- **Übertretungen**  
Prozentuale Geschwindigkeitsübertretungen anhand des eingestellten Limits (siehe Zeitraum/Limit).