

# Auswertung Geschwindigkeitsanlage

## MOBILES MESSGERÄT

**Aufstellungsort:** Pfaffstätterstraße - Sonnenfeld

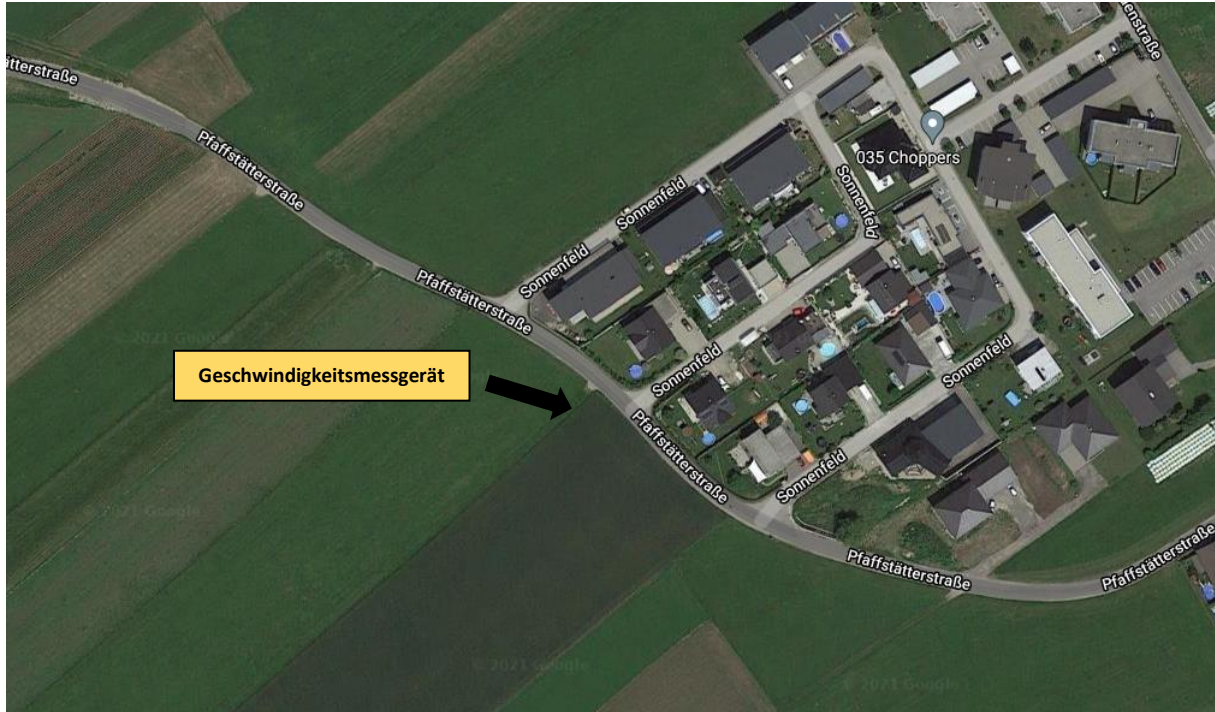

**Messungszeitraum:** 03.05.2021 - 02.06.2021

**Messungen:** 28684  
**Durchschnittsgeschwindigkeit:** 46 km/h  
**85% der Fahrzeuge fahren langsamer oder maximal:** 57 km/h  
**Maximalgeschwindigkeit:** 106 km/h

\*Gibt die Anzahl der erfassten Messungen an. Die Anzahl der Messungen entspricht nicht der Anzahl der vorbeigefahrenen Fahrzeuge.

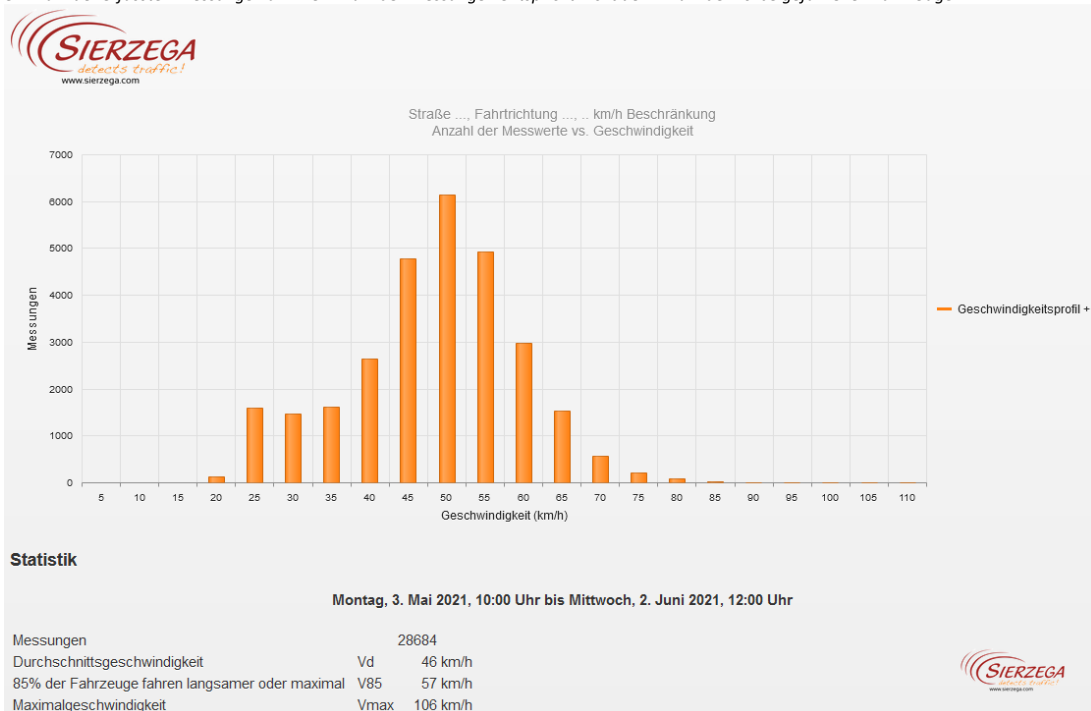

Straße ..., Fahrrichtung ..., km/h Beschränkung  
Anzahl der Messwerte vs. Messzeitraum

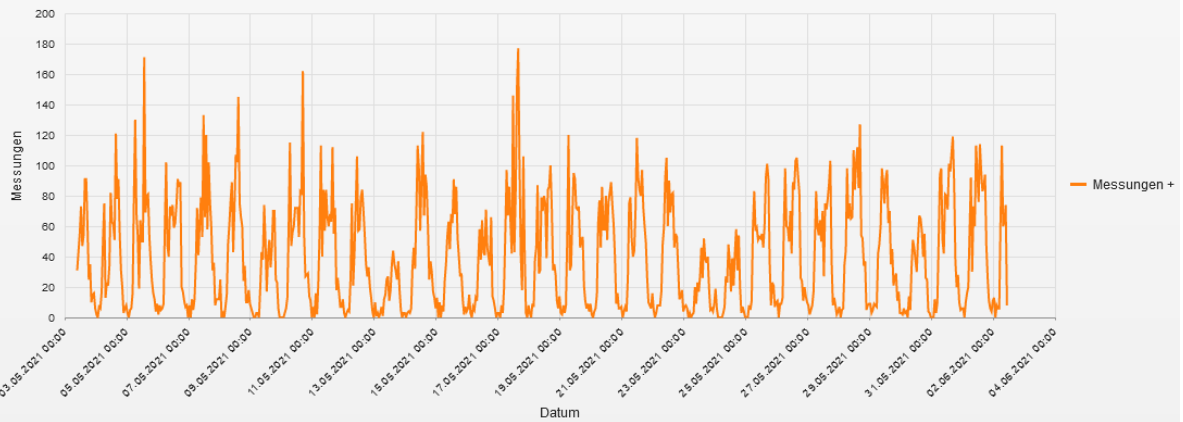

**Statistik**

Montag, 3. Mai 2021, 10:00 Uhr bis Mittwoch, 2. Juni 2021, 12:00 Uhr

Messungen		28684
Durchschnittsgeschwindigkeit	Vd	46 km/h
85% der Fahrzeuge fahren langsamer oder maximal	V85	57 km/h
Maximalgeschwindigkeit	Vmax	106 km/h

Straße ..., Fahrrichtung ..., km/h Beschränkung  
Geschwindigkeit vs. prozentueller Anteil an Messwerten

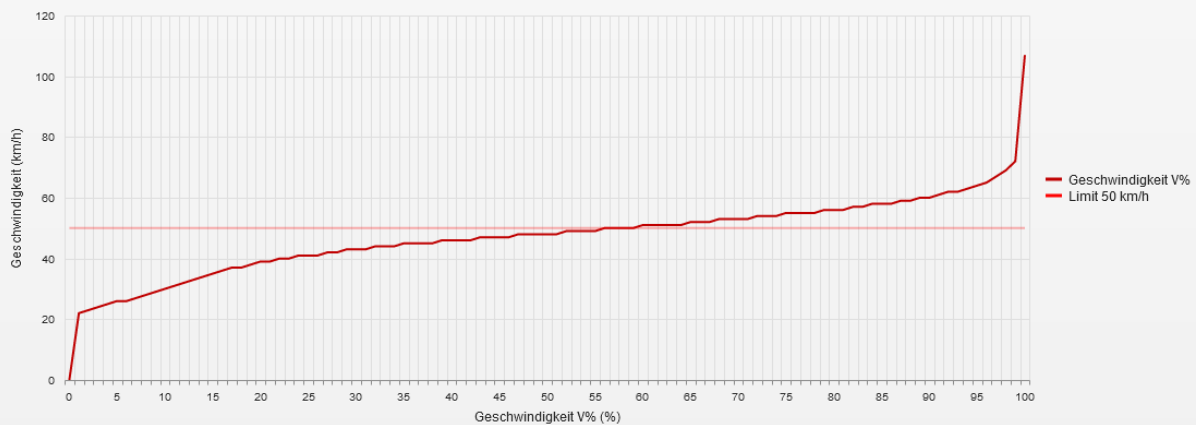

**Statistik**

Montag, 3. Mai 2021, 10:00 Uhr bis Mittwoch, 2. Juni 2021, 12:00 Uhr

Messungen		28684
Durchschnittsgeschwindigkeit	Vd	46 km/h
85% der Fahrzeuge fahren langsamer oder maximal	V85	57 km/h
Maximalgeschwindigkeit	Vmax	106 km/h

Straße ..., Fahrtrichtung ..., .. km/h Beschränkung  
Vd, V85, Vmax vs. Uhrzeit

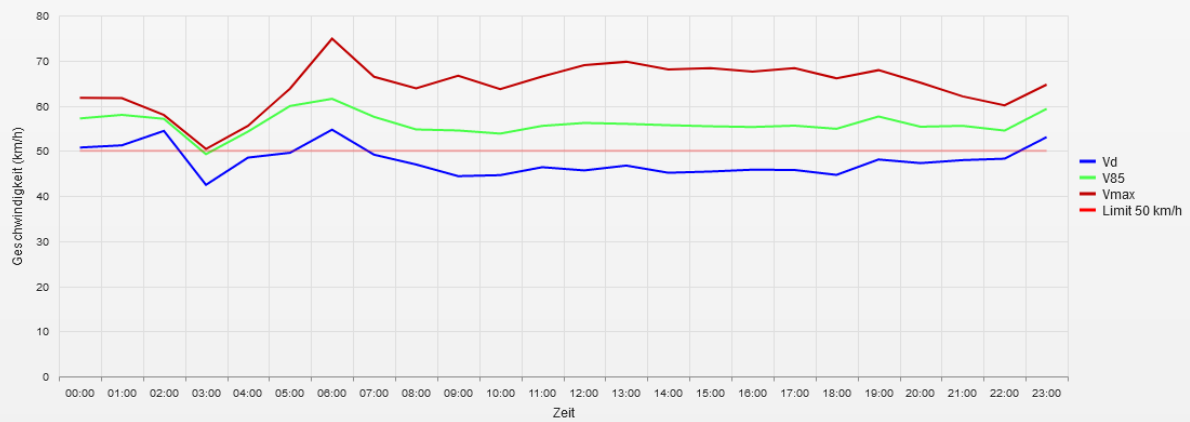

**Statistik**

Montag, 3. Mai 2021, 10:00 Uhr bis Mittwoch, 2. Juni 2021, 12:00 Uhr

Messungen	28684
Durchschnittsgeschwindigkeit	Vd 46 km/h
85% der Fahrzeuge fahren langsamer oder maximal	V85 57 km/h
Maximalgeschwindigkeit	Vmax 106 km/h

Straße ..., Fahrtrichtung ..., .. km/h Beschränkung  
Gemittelte Anzahl an Messwerten vs. Uhrzeit

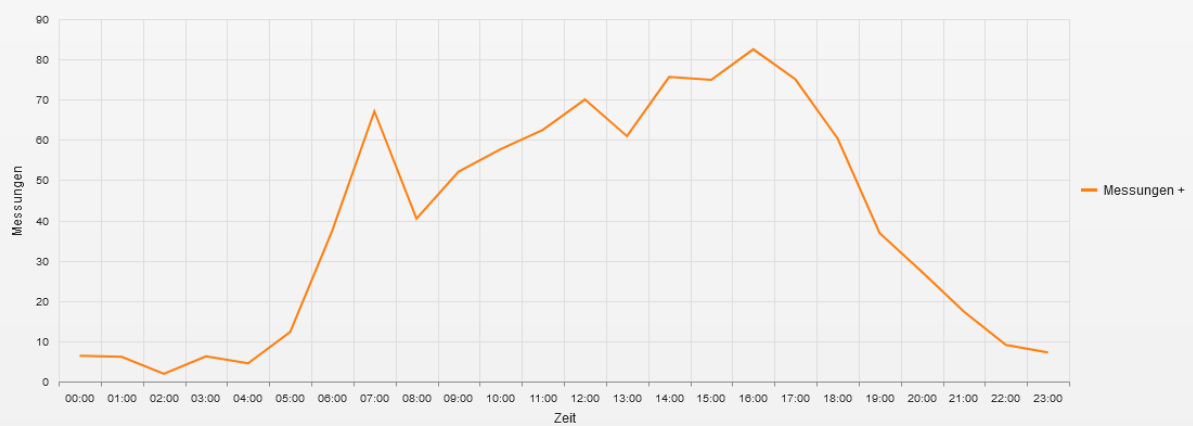

**Statistik**

Montag, 3. Mai 2021, 10:00 Uhr bis Mittwoch, 2. Juni 2021, 12:00 Uhr

Messungen	28684
Durchschnittsgeschwindigkeit	Vd 46 km/h
85% der Fahrzeuge fahren langsamer oder maximal	V85 57 km/h
Maximalgeschwindigkeit	Vmax 106 km/h

Straße ..., Fahrtrichtung ..., ... km/h Beschränkung  
Vd, V85, Vmax, Anzahl der Messwerte vs. Wochentag

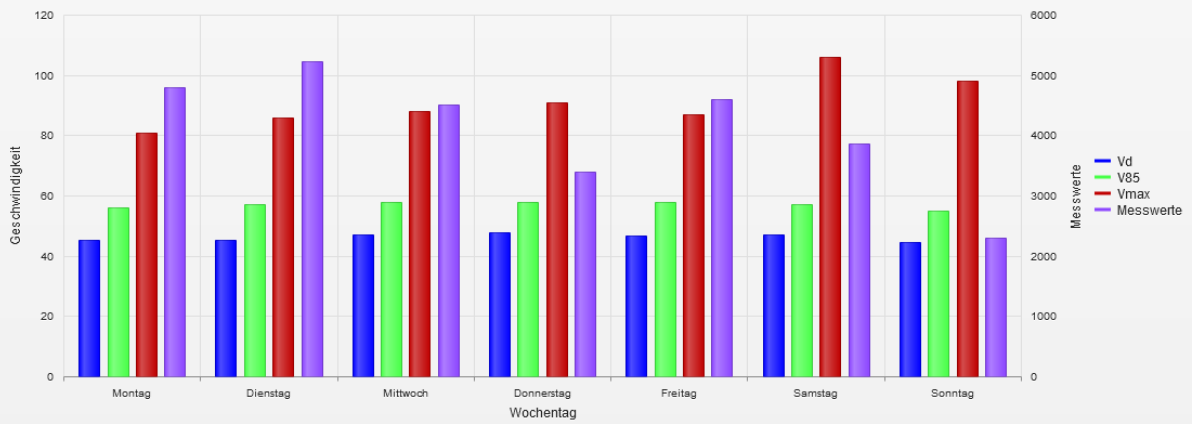

### Statistik

Montag, 3. Mai 2021, 10:00 Uhr bis Mittwoch, 2. Juni 2021, 12:00 Uhr

Messungen	28684
Durchschnittsgeschwindigkeit	Vd 46 km/h
85% der Fahrzeuge fahren langsamer oder maximal	V85 57 km/h
Maximalgeschwindigkeit	Vmax 106 km/h

- **Vd**  
Durchschnittsgeschwindigkeit
- **V85**  
85% der Fahrzeuge fahren langsamer oder maximal diese Geschwindigkeit.
- **Vmax**  
Maximalgeschwindigkeit, die ein Fahrzeug erreicht hat.
- **Vred**  
Durchschnittliche Reduktion der Geschwindigkeit durch die Anzeige (V1 - V2)
- **Übertretungen**  
Prozentuale Geschwindigkeitsübertretungen anhand des eingestellten Limits (siehe Zeitraum/Limit).