

Auswertung Geschwindigkeitsanlage

MOBILES MESSGERÄT

Aufstellungsort: Pfaffstätterstraße - Sonnenfeld

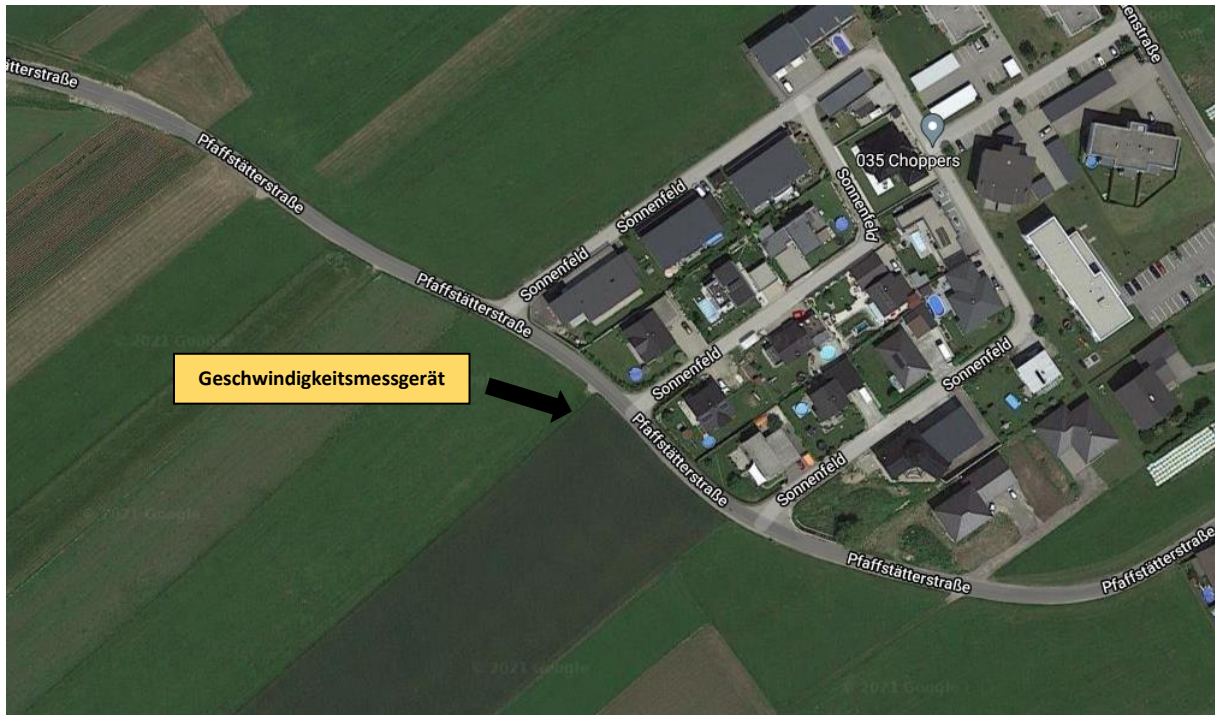

Messungszeitraum: 06.04.2021 - 03.05.2021

Messungen: 20593
Durchschnittsgeschwindigkeit: 44 km/h
85% der Fahrzeuge fahren langsamer oder maximal: 56 km/h
Maximalgeschwindigkeit: 100 km/h

*Gibt die Anzahl der erfassten Messungen an. Die Anzahl der Messungen entspricht nicht der Anzahl der vorbeigefahrenen Fahrzeuge.

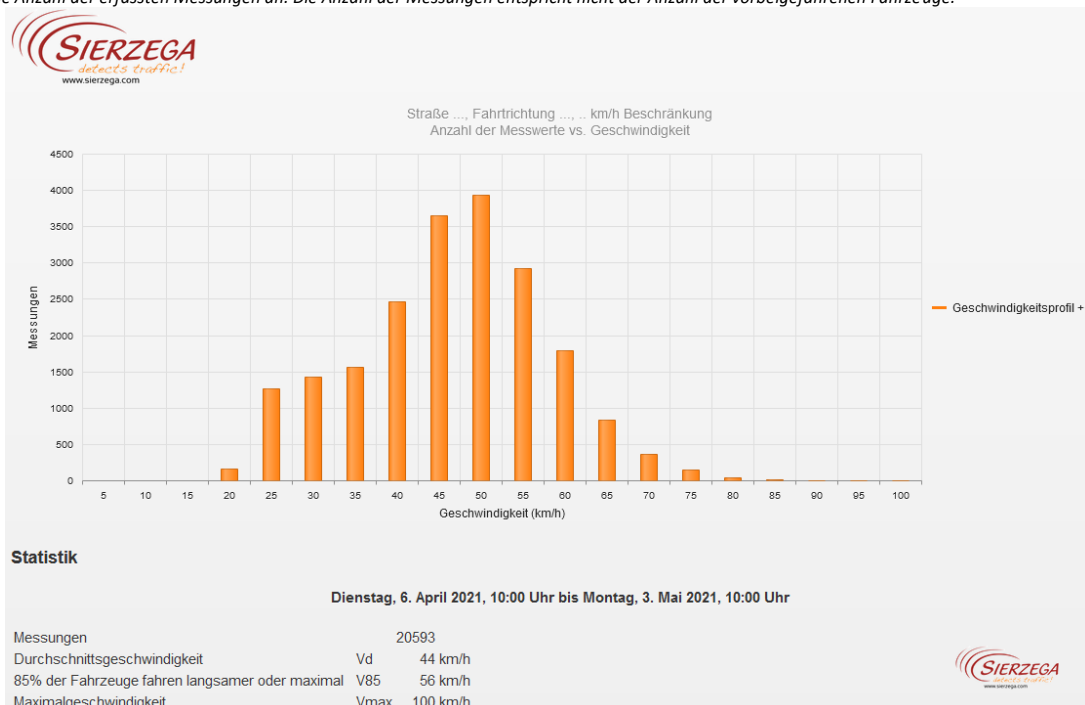

Straße ..., Fahrrichtung ..., km/h Beschränkung
Anzahl der Messwerte vs. Messzeitraum

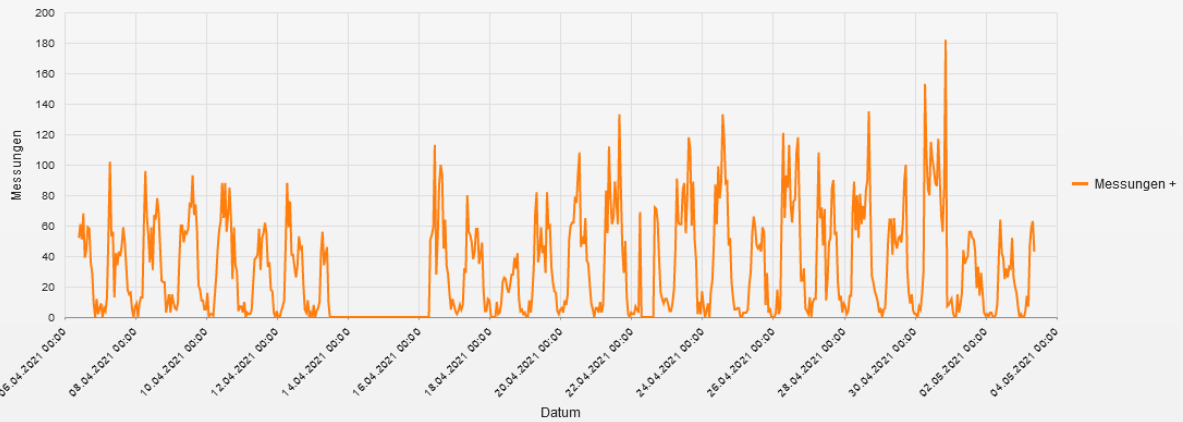

Statistik

Dienstag, 6. April 2021, 10:00 Uhr bis Montag, 3. Mai 2021, 10:00 Uhr

Messungen		20593
Durchschnittsgeschwindigkeit	Vd	44 km/h
85% der Fahrzeuge fahren langsamer oder maximal	V85	56 km/h
Maximalgeschwindigkeit	Vmax	100 km/h

Straße ..., Fahrrichtung ..., km/h Beschränkung
Geschwindigkeit vs. prozentueller Anteil an Messwerten

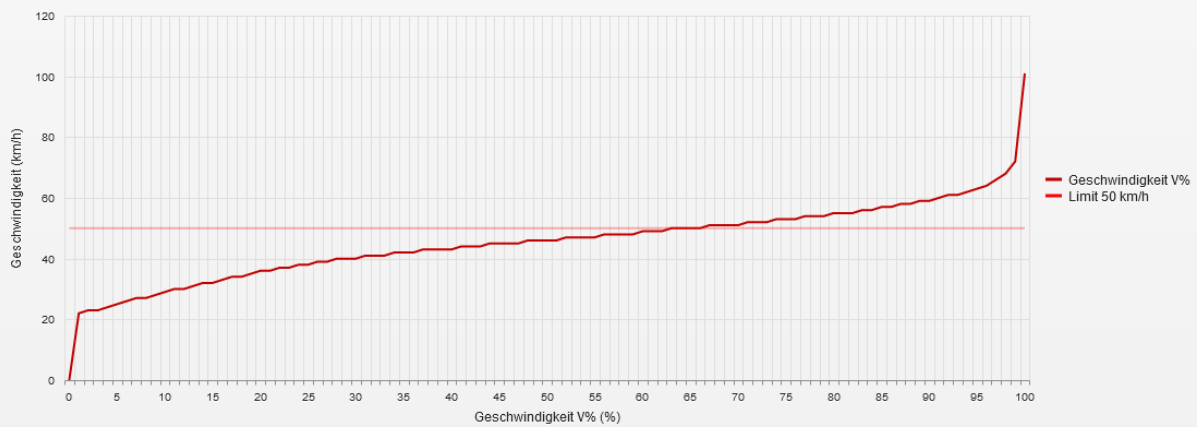

Statistik

Dienstag, 6. April 2021, 10:00 Uhr bis Montag, 3. Mai 2021, 10:00 Uhr

Messungen		20593
Durchschnittsgeschwindigkeit	Vd	44 km/h
85% der Fahrzeuge fahren langsamer oder maximal	V85	56 km/h
Maximalgeschwindigkeit	Vmax	100 km/h

Straße ..., Fahrtrichtung ..., .. km/h Beschränkung
Vd, V85, Vmax vs. Uhrzeit

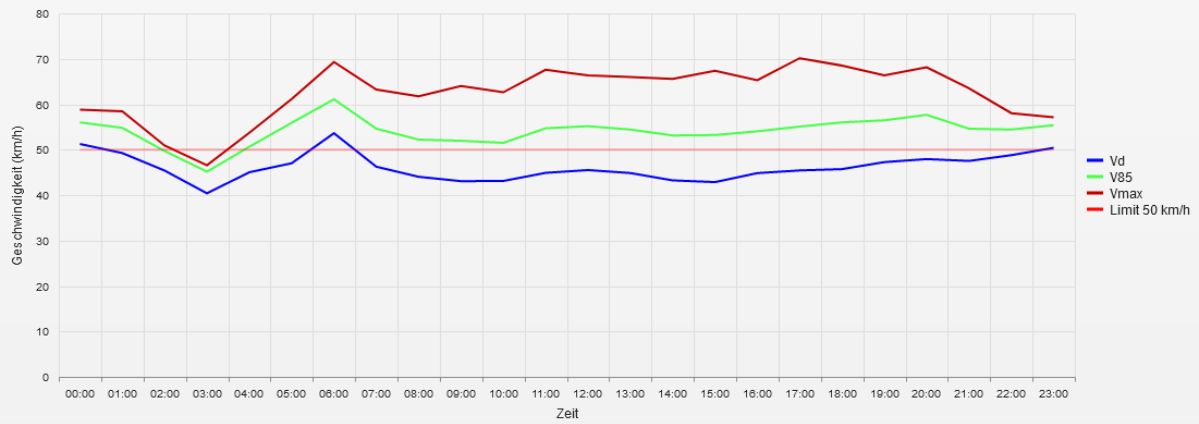

Statistik

Dienstag, 6. April 2021, 10:00 Uhr bis Montag, 3. Mai 2021, 10:00 Uhr

Messungen	20593
Durchschnittsgeschwindigkeit	Vd 44 km/h
85% der Fahrzeuge fahren langsamer oder maximal	V85 56 km/h
Maximalgeschwindigkeit	Vmax 100 km/h

Straße ..., Fahrtrichtung ..., .. km/h Beschränkung
Gemittelte Anzahl an Messwerten vs. Uhrzeit

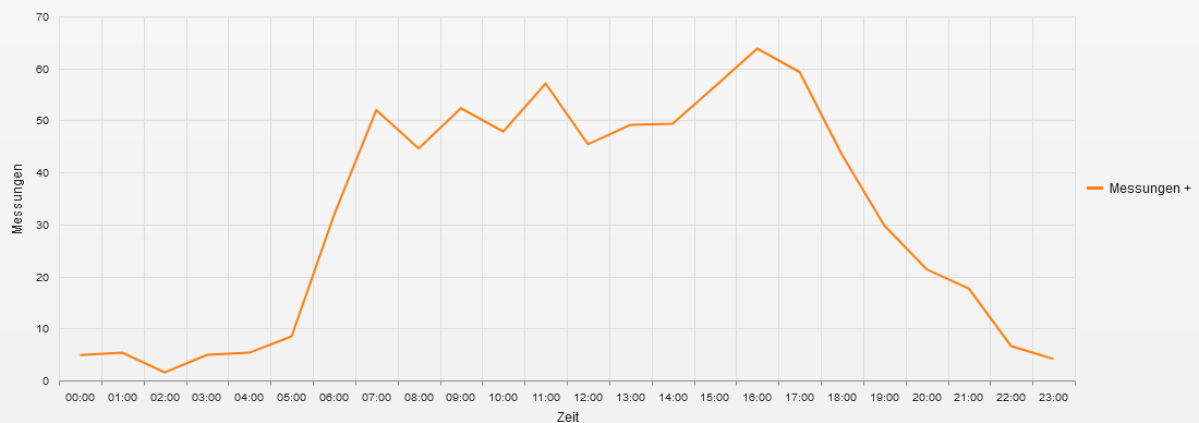

Statistik

Dienstag, 6. April 2021, 10:00 Uhr bis Montag, 3. Mai 2021, 10:00 Uhr

Messungen	20593
Durchschnittsgeschwindigkeit	Vd 44 km/h
85% der Fahrzeuge fahren langsamer oder maximal	V85 56 km/h
Maximalgeschwindigkeit	Vmax 100 km/h

Straße ..., Fahrtrichtung ..., .. km/h Beschränkung
 Vd, V85, Vmax, Anzahl der Messwerte vs. Wochentag

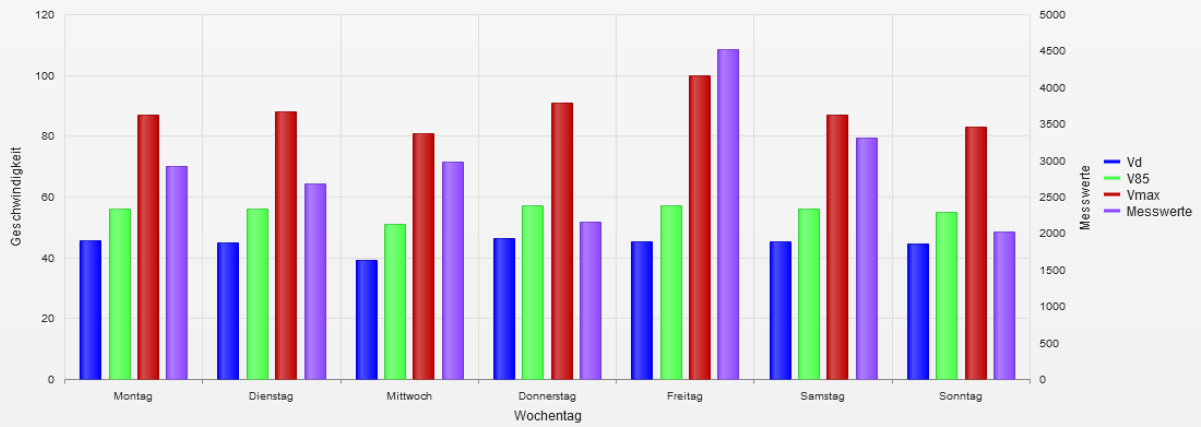

Statistik

Dienstag, 6. April 2021, 10:00 Uhr bis Montag, 3. Mai 2021, 10:00 Uhr

Messungen		20593
Durchschnittsgeschwindigkeit	Vd	44 km/h
85% der Fahrzeuge fahren langsamer oder maximal	V85	56 km/h
Maximalgeschwindigkeit	Vmax	100 km/h

- **Vd**
 Durchschnittsgeschwindigkeit
- **V85**
 85% der Fahrzeuge fahren langsamer oder maximal diese Geschwindigkeit.
- **Vmax**
 Maximalgeschwindigkeit, die ein Fahrzeug erreicht hat.
- **Vred**
 Durchschnittliche Reduktion der Geschwindigkeit durch die Anzeige (V1 - V2)
- **Übertretungen**
 Prozentuale Geschwindigkeitsübertretungen anhand des eingestellten Limits (siehe Zeitraum/Limit).