

Auswertung Geschwindigkeitsanlage

MOBILES MESSGERÄT

Aufstellungsort: Raiffeisenstraße Richtung Lochen



Messungszeitraum: 04.03.2021 - 06.04.2021

Messungen:	68760
Durchschnittsgeschwindigkeit:	62 km/h
85% der Fahrzeuge fahren langsamer oder maximal:	76 km/h
Maximalgeschwindigkeit:	129 km/h

*Gibt die Anzahl der erfassten Messungen an. Die Anzahl der Messungen entspricht nicht der Anzahl der vorbeigefahrenen Fahrzeuge.

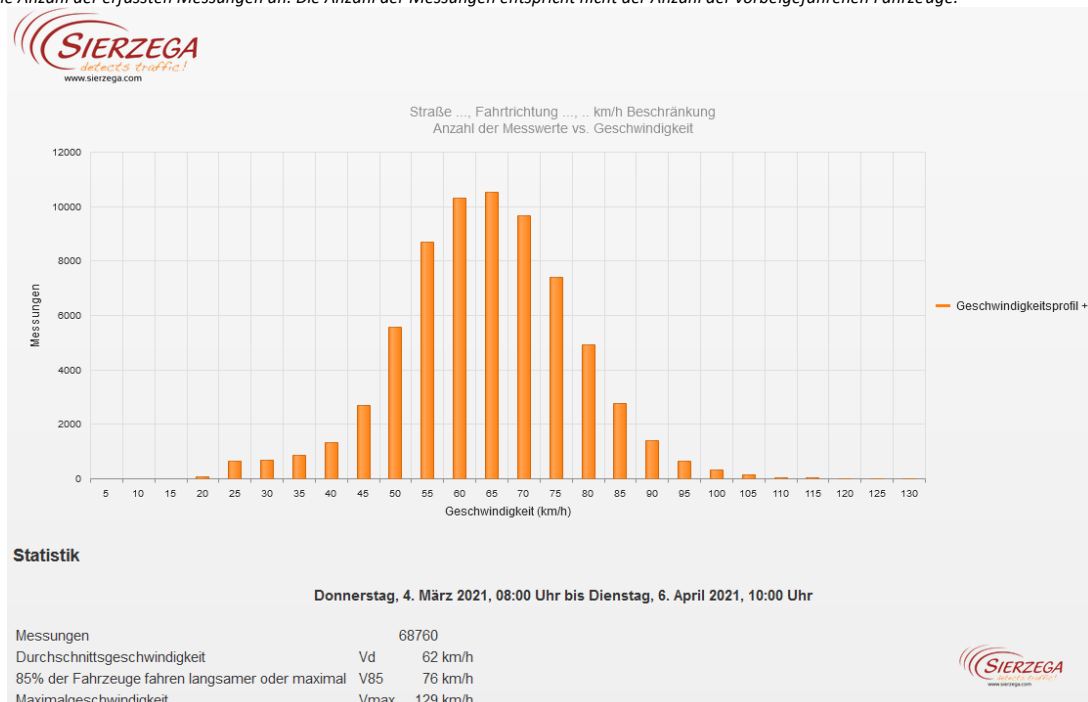

Straße ..., Fahrrichtung ..., ... km/h Beschränkung
 Anzahl der Messwerte vs. Messzeitraum

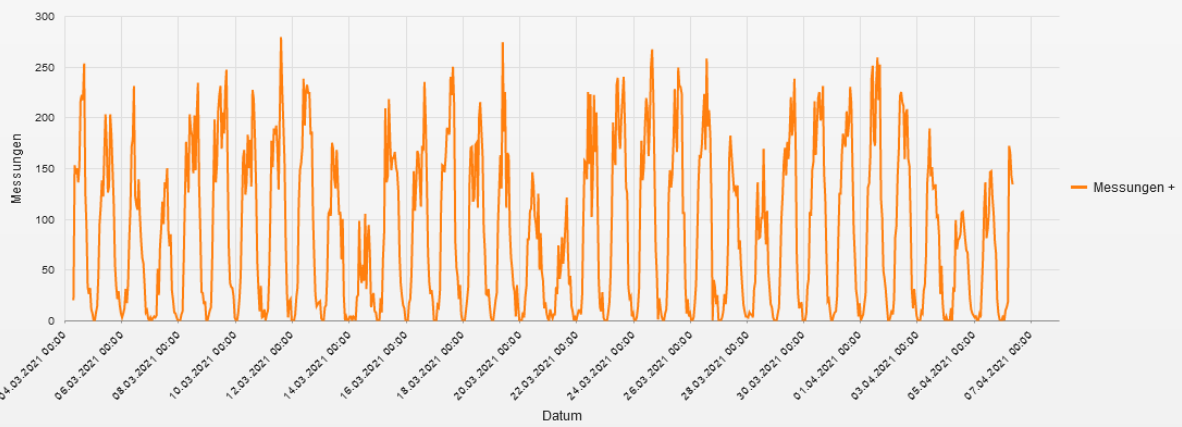

Statistik

Donnerstag, 4. März 2021, 08:00 Uhr bis Dienstag, 6. April 2021, 10:00 Uhr

Messungen		68760
Durchschnittsgeschwindigkeit	Vd	62 km/h
85% der Fahrzeuge fahren langsamer oder maximal	V85	76 km/h
Maximalgeschwindigkeit	Vmax	129 km/h

Straße ..., Fahrrichtung ..., ... km/h Beschränkung
 Geschwindigkeit vs. prozentueller Anteil an Messwerten

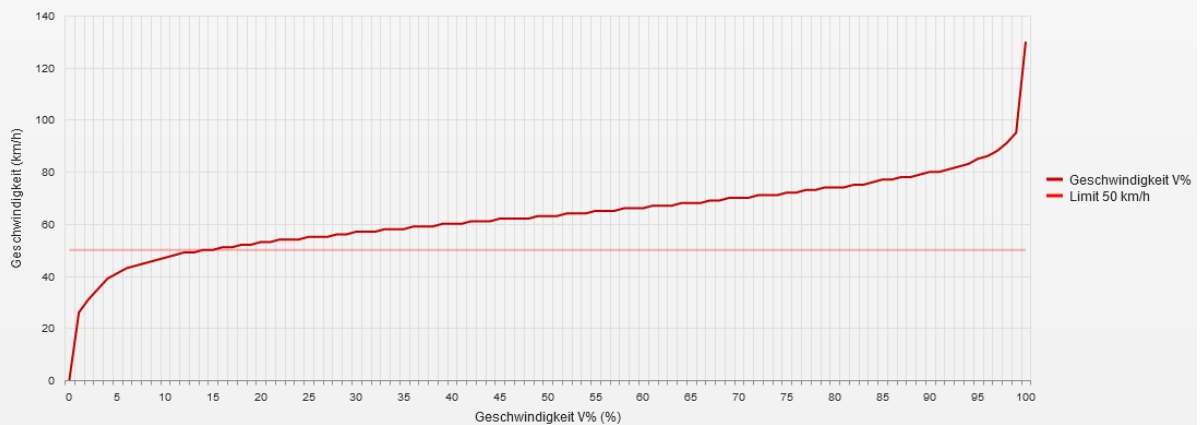

Statistik

Donnerstag, 4. März 2021, 08:00 Uhr bis Dienstag, 6. April 2021, 10:00 Uhr

Messungen		68760
Durchschnittsgeschwindigkeit	Vd	62 km/h
85% der Fahrzeuge fahren langsamer oder maximal	V85	76 km/h
Maximalgeschwindigkeit	Vmax	129 km/h

Straße ..., Fahrtrichtung ..., .. km/h Beschränkung
Vd, V85, Vmax vs. Uhrzeit

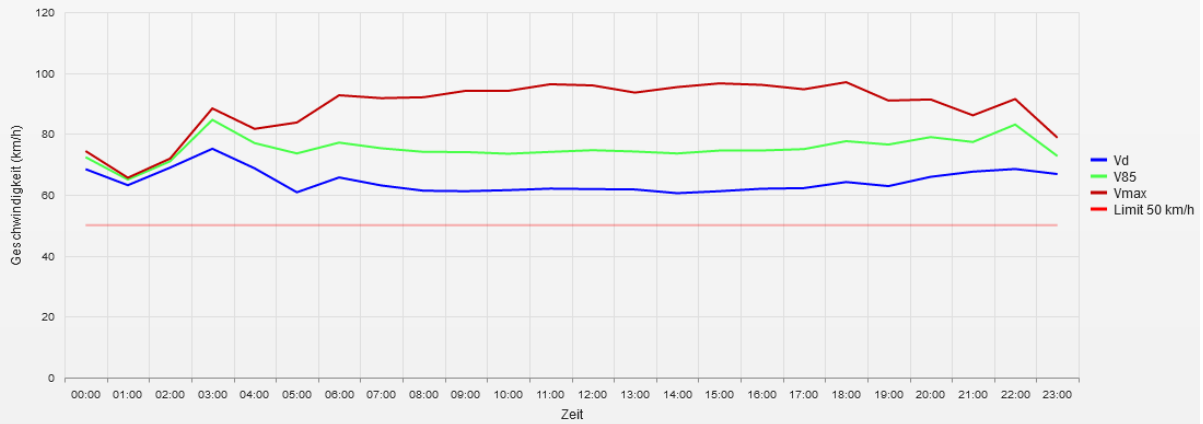

Statistik

Donnerstag, 4. März 2021, 08:00 Uhr bis Dienstag, 6. April 2021, 10:00 Uhr

Messungen	68760
Durchschnittsgeschwindigkeit	Vd 62 km/h
85% der Fahrzeuge fahren langsamer oder maximal	V85 76 km/h
Maximalgeschwindigkeit	Vmax 129 km/h

Straße ..., Fahrtrichtung ..., .. km/h Beschränkung
Gemittelte Anzahl an Messwerten vs. Uhrzeit

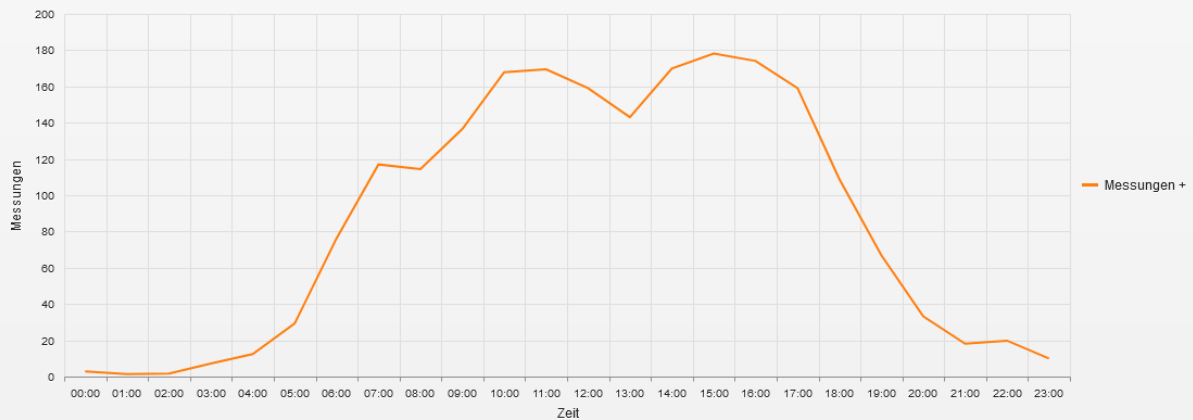

Statistik

Donnerstag, 4. März 2021, 08:00 Uhr bis Dienstag, 6. April 2021, 10:00 Uhr

Messungen	68760
Durchschnittsgeschwindigkeit	Vd 62 km/h
85% der Fahrzeuge fahren langsamer oder maximal	V85 76 km/h
Maximalgeschwindigkeit	Vmax 129 km/h

Straße ..., Fahrtrichtung ..., ... km/h Beschränkung
Vd, V85, Vmax, Anzahl der Messwerte vs. Wochentag

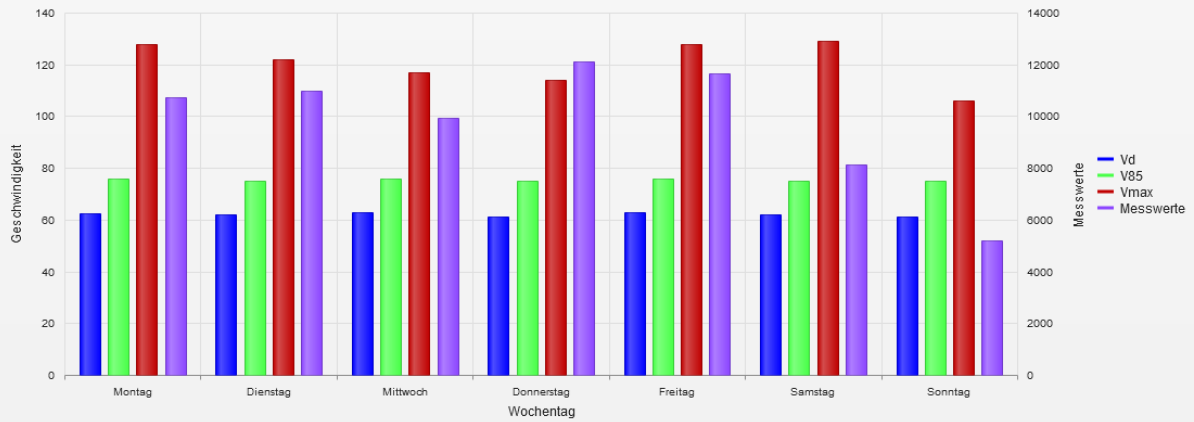

Statistik

Donnerstag, 4. März 2021, 08:00 Uhr bis Dienstag, 6. April 2021, 10:00 Uhr

Messungen		68760
Durchschnittsgeschwindigkeit	Vd	62 km/h
85% der Fahrzeuge fahren langsamer oder maximal	V85	76 km/h
Maximalgeschwindigkeit	Vmax	129 km/h

- **Vd**
Durchschnittsgeschwindigkeit
- **V85**
85% der Fahrzeuge fahren langsamer oder maximal diese Geschwindigkeit.
- **Vmax**
Maximalgeschwindigkeit, die ein Fahrzeug erreicht hat.
- **Vred**
Durchschnittliche Reduktion der Geschwindigkeit durch die Anzeige (V1 - V2)
- **Übertretungen**
Prozentuale Geschwindigkeitsübertretungen anhand des eingestellten Limits (siehe Zeitraum/Limit).