

# Auswertung Geschwindigkeitsanlage

## MOBILES MESSGERÄT

**Aufstellungsort:** Parz

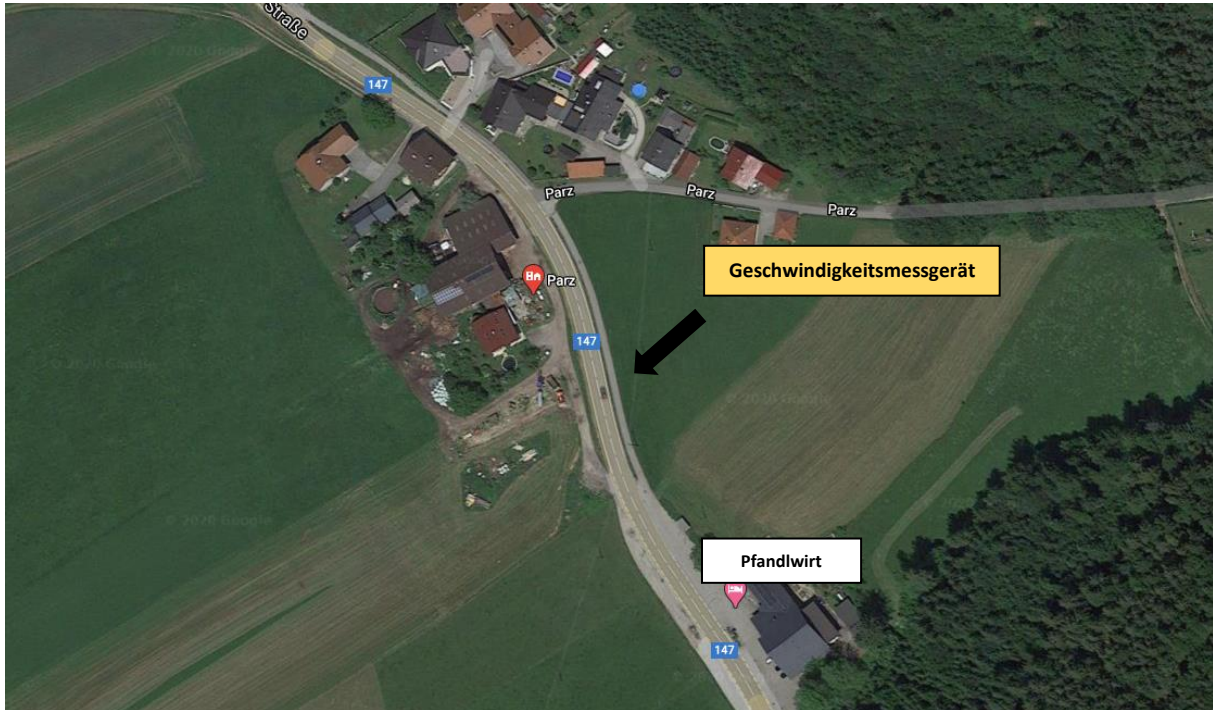

**Messungszeitraum:** 30.12.2020 - 01.02.2020

**Messungen\*:** 155729  
**Durchschnittsgeschwindigkeit:** 59 km/h  
**85% der Fahrzeuge fahren langsamer oder maximal:** 68 km/h  
**Maximalgeschwindigkeit:** 120 km/h

\*Gibt die Anzahl der erfassten Messungen an. Die Anzahl der Messungen entspricht nicht der Anzahl der vorbeigefahrenen Fahrzeuge.

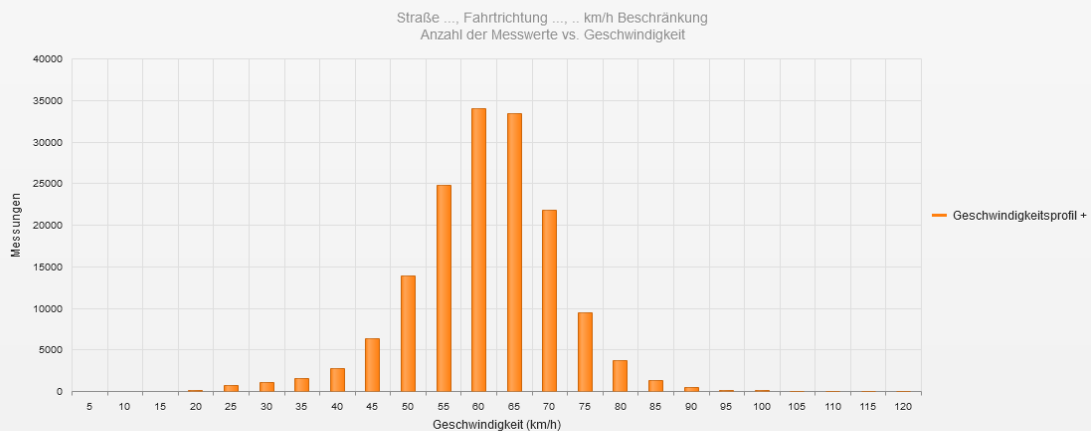

### Statistik

Mittwoch, 30. Dezember 2020, 09:00 Uhr bis Montag, 1. Februar 2021, 10:00 Uhr

Messungen	155729
Durchschnittsgeschwindigkeit	Vd 59 km/h
85% der Fahrzeuge fahren langsamer oder maximal	V85 68 km/h
Maximalgeschwindigkeit	Vmax 120 km/h



Straße ..., Fahrrichtung ..., .. km/h Beschränkung  
Anzahl der Messwerte vs. Messzeitraum

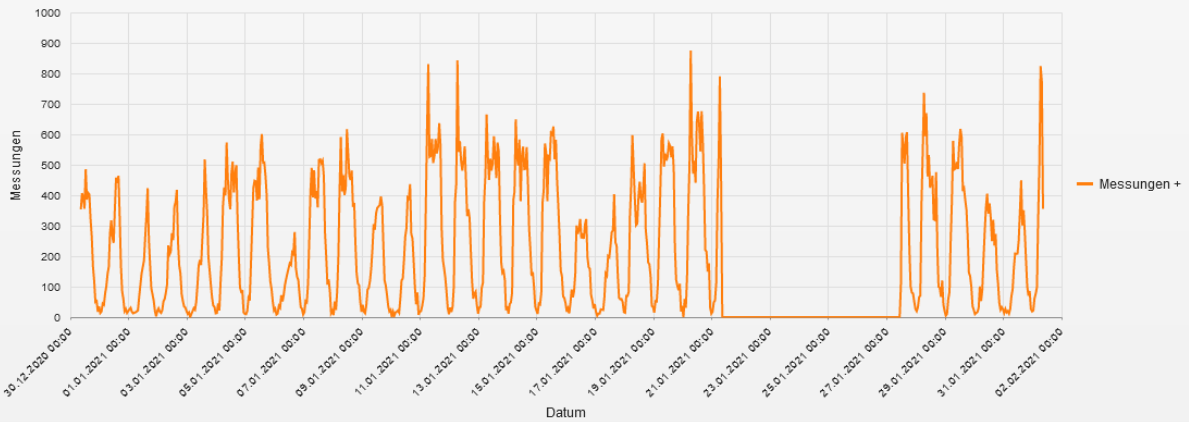

**Statistik**

Mittwoch, 30. Dezember 2020, 09:00 Uhr bis Montag, 1. Februar 2021, 10:00 Uhr

Messungen		155729
Durchschnittsgeschwindigkeit	Vd	59 km/h
85% der Fahrzeuge fahren langsamer oder maximal	V85	68 km/h
Maximalgeschwindigkeit	Vmax	120 km/h

Straße ..., Fahrrichtung ..., .. km/h Beschränkung  
Geschwindigkeit vs. prozentueller Anteil an Messwerten

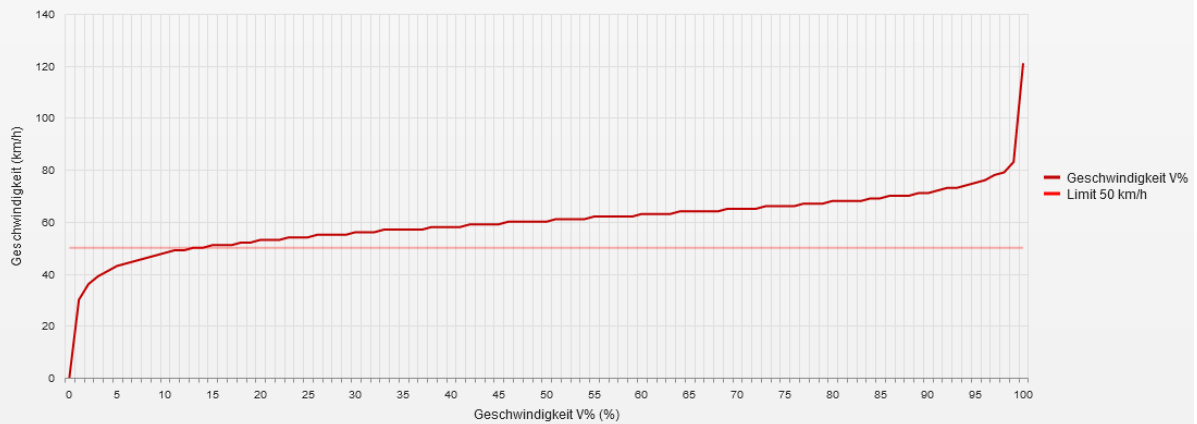

**Statistik**

Mittwoch, 30. Dezember 2020, 09:00 Uhr bis Montag, 1. Februar 2021, 10:00 Uhr

Messungen		155729
Durchschnittsgeschwindigkeit	Vd	59 km/h
85% der Fahrzeuge fahren langsamer oder maximal	V85	68 km/h
Maximalgeschwindigkeit	Vmax	120 km/h

Straße ..., Fahrtrichtung ..., .. km/h Beschränkung  
Vd, V85, Vmax vs. Uhrzeit

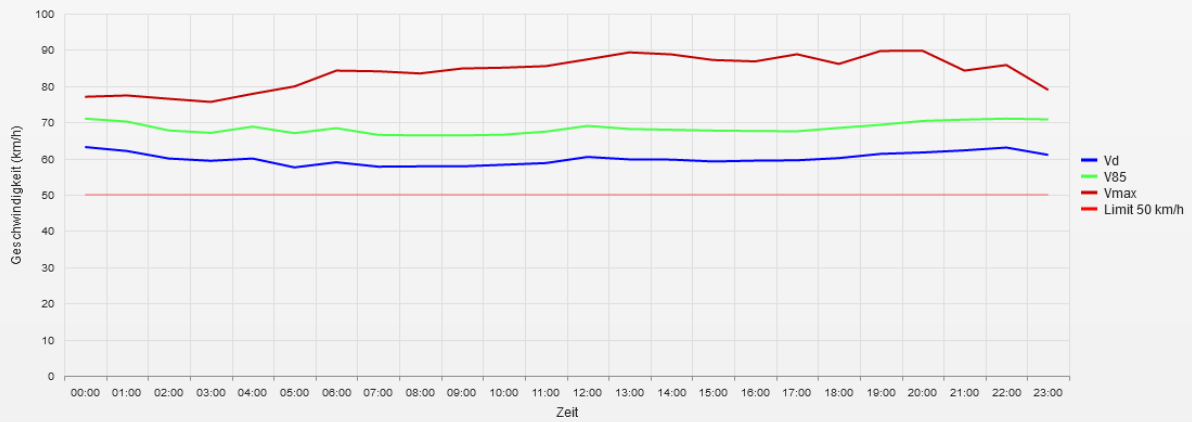

**Statistik**

Mittwoch, 30. Dezember 2020, 09:00 Uhr bis Montag, 1. Februar 2021, 10:00 Uhr

Messungen		155729
Durchschnittsgeschwindigkeit	Vd	59 km/h
85% der Fahrzeuge fahren langsamer oder maximal	V85	68 km/h
Maximalgeschwindigkeit	Vmax	120 km/h

Straße ..., Fahrtrichtung ..., .. km/h Beschränkung  
Gemittelte Anzahl an Messwerten vs. Uhrzeit

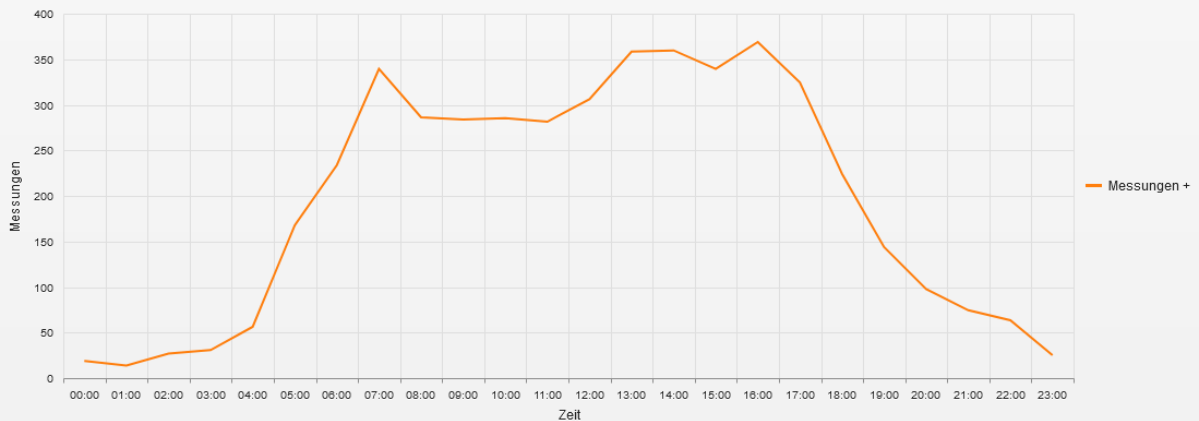

**Statistik**

Mittwoch, 30. Dezember 2020, 09:00 Uhr bis Montag, 1. Februar 2021, 10:00 Uhr

Messungen		155729
Durchschnittsgeschwindigkeit	Vd	59 km/h
85% der Fahrzeuge fahren langsamer oder maximal	V85	68 km/h
Maximalgeschwindigkeit	Vmax	120 km/h

Straße ..., Fahrtrichtung ..., .. km/h Beschränkung  
Vd, V85, Vmax, Anzahl der Messwerte vs. Wochentag

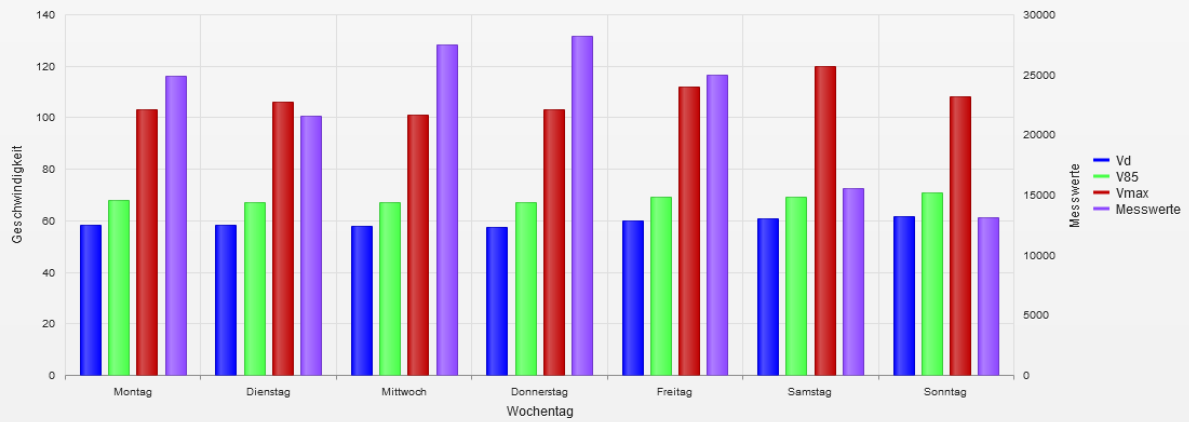

### Statistik

Mittwoch, 30. Dezember 2020, 09:00 Uhr bis Montag, 1. Februar 2021, 10:00 Uhr

Messungen		155729
Durchschnittsgeschwindigkeit	Vd	59 km/h
85% der Fahrzeuge fahren langsamer oder maximal	V85	68 km/h
Maximalgeschwindigkeit	Vmax	120 km/h

- **Vd**  
Durchschnittsgeschwindigkeit
- **V85**  
85% der Fahrzeuge fahren langsamer oder maximal diese Geschwindigkeit.
- **Vmax**  
Maximalgeschwindigkeit, die ein Fahrzeug erreicht hat.
- **Vred**  
Durchschnittliche Reduktion der Geschwindigkeit durch die Anzeige (V1 - V2)
- **Übertretungen**  
Prozentuale Geschwindigkeitsübertretungen anhand des eingestellten Limits (siehe Zeitraum/Limit).