

Auswertung Geschwindigkeitsanlage

MOBILES MESSGERÄT 23026

Aufstellungsort: Lindenstraße



Messungszeitraum: 30.12.2020 - 03.02.2021

Messungen*: 11591
Durchschnittsgeschwindigkeit: 33 km/h
85% der Fahrzeuge fahren langsamer oder maximal: 42 km/h
Maximalgeschwindigkeit: 81 km/h

*Gibt die Anzahl der erfassten Messungen an. Die Anzahl der Messungen entspricht nicht der Anzahl der vorbeigefahrenen Fahrzeuge.

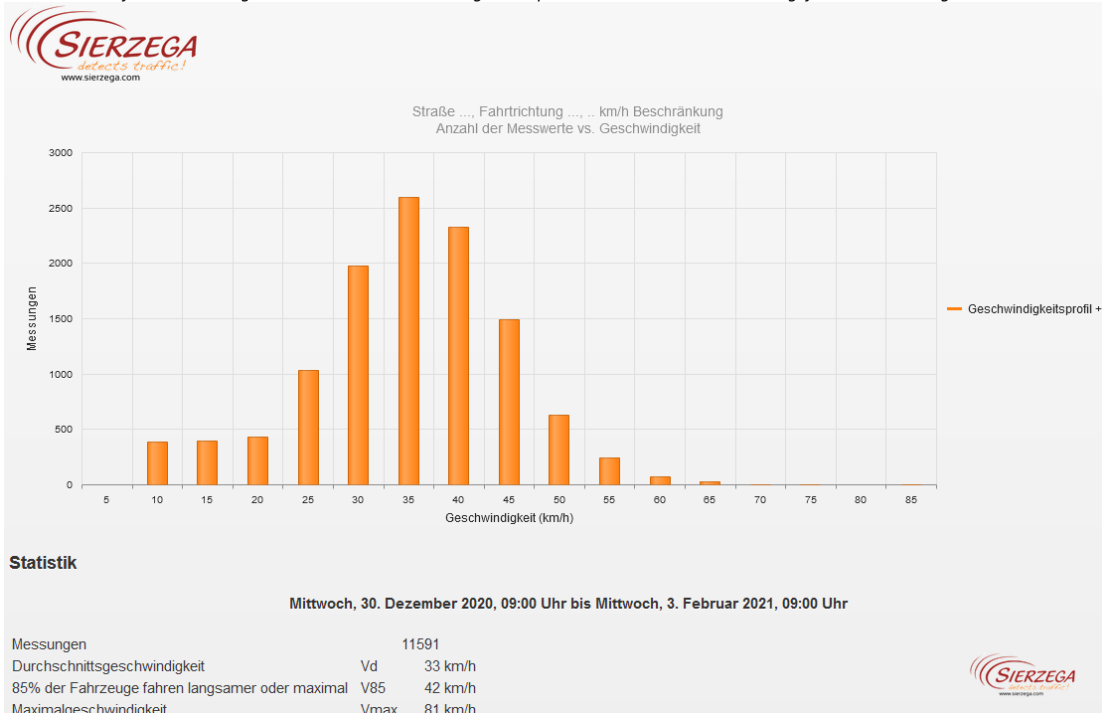

Straße ..., Fahrtrichtung ..., .. km/h Beschränkung
Anzahl der Messwerte vs. Messzeitraum

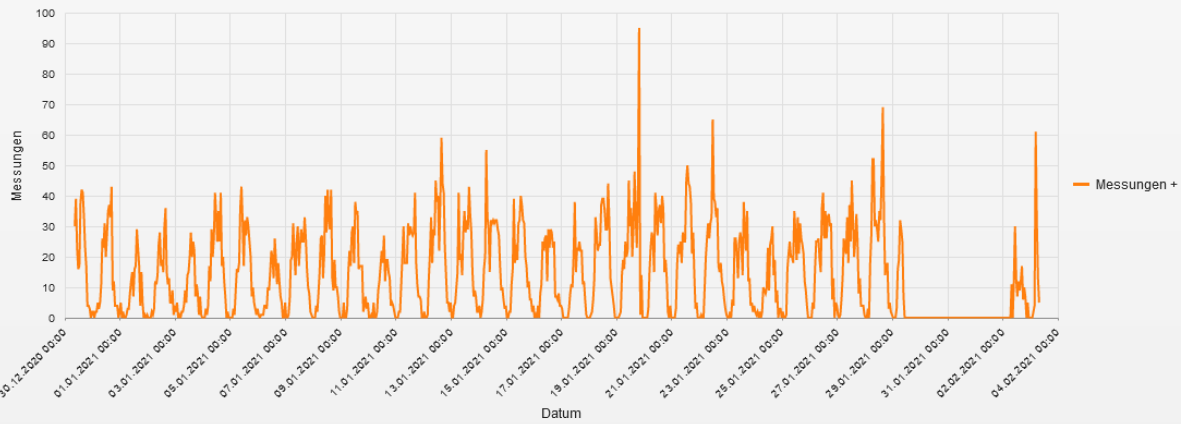

Statistik

Mittwoch, 30. Dezember 2020, 09:00 Uhr bis Mittwoch, 3. Februar 2021, 09:00 Uhr

Messungen		11591
Durchschnittsgeschwindigkeit	Vd	33 km/h
85% der Fahrzeuge fahren langsamer oder maximal	V85	42 km/h
Maximalgeschwindigkeit	Vmax	81 km/h

Straße ..., Fahrtrichtung ..., .. km/h Beschränkung
Geschwindigkeit vs. prozentueller Anteil an Messwerten

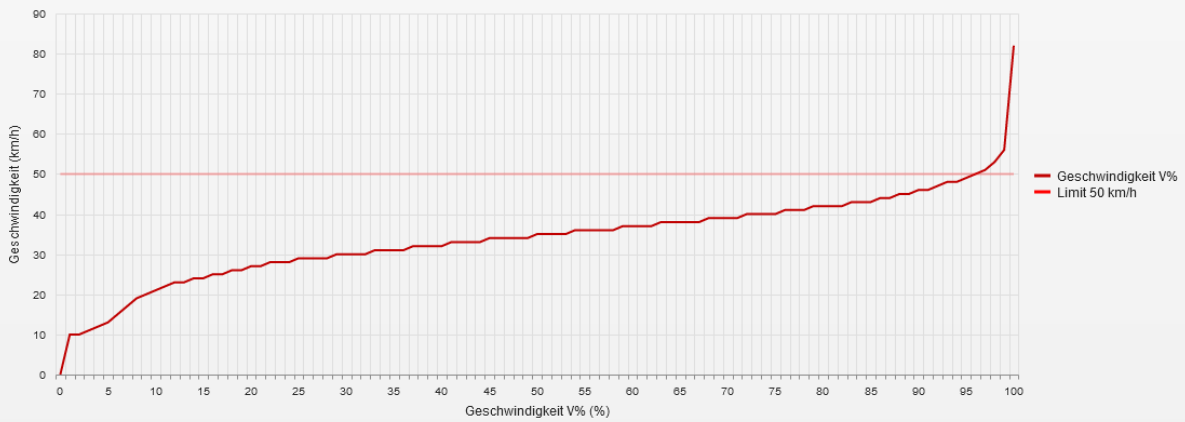

Statistik

Mittwoch, 30. Dezember 2020, 09:00 Uhr bis Mittwoch, 3. Februar 2021, 09:00 Uhr

Messungen		11591
Durchschnittsgeschwindigkeit	Vd	33 km/h
85% der Fahrzeuge fahren langsamer oder maximal	V85	42 km/h
Maximalgeschwindigkeit	Vmax	81 km/h

Straße ..., Fahrrichtung ..., km/h Beschränkung
Vd, V85, Vmax vs. Uhrzeit

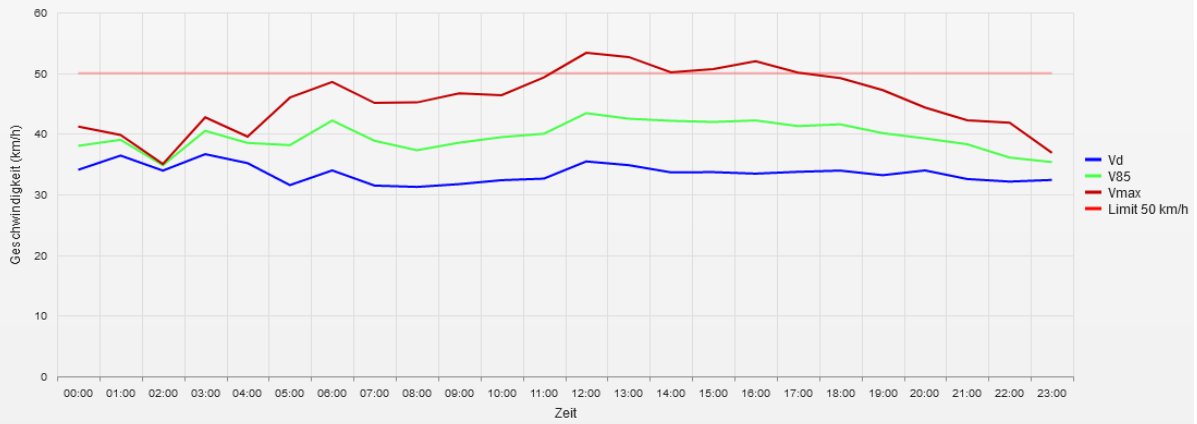

Statistik

Mittwoch, 30. Dezember 2020, 09:00 Uhr bis Mittwoch, 3. Februar 2021, 09:00 Uhr

Messungen		11591
Durchschnittsgeschwindigkeit	Vd	33 km/h
85% der Fahrzeuge fahren langsamer oder maximal	V85	42 km/h
Maximalgeschwindigkeit	Vmax	81 km/h

Straße ..., Fahrrichtung ..., km/h Beschränkung
Gemittelte Anzahl an Messwerten vs. Uhrzeit

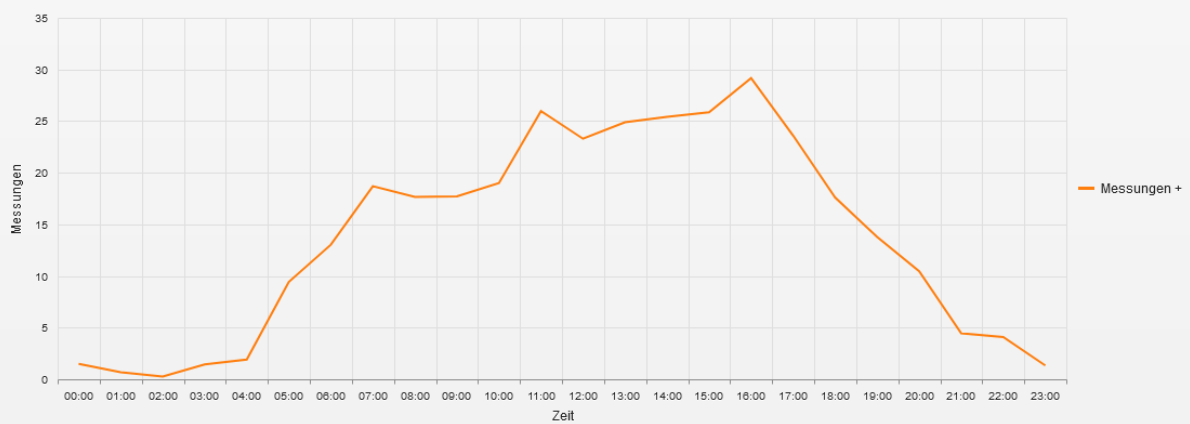

Statistik

Mittwoch, 30. Dezember 2020, 09:00 Uhr bis Mittwoch, 3. Februar 2021, 09:00 Uhr

Messungen		11591
Durchschnittsgeschwindigkeit	Vd	33 km/h
85% der Fahrzeuge fahren langsamer oder maximal	V85	42 km/h
Maximalgeschwindigkeit	Vmax	81 km/h

Straße ..., Fahrtrichtung ..., .. km/h Beschränkung
Vd, V85, Vmax, Anzahl der Messwerte vs. Wochentag

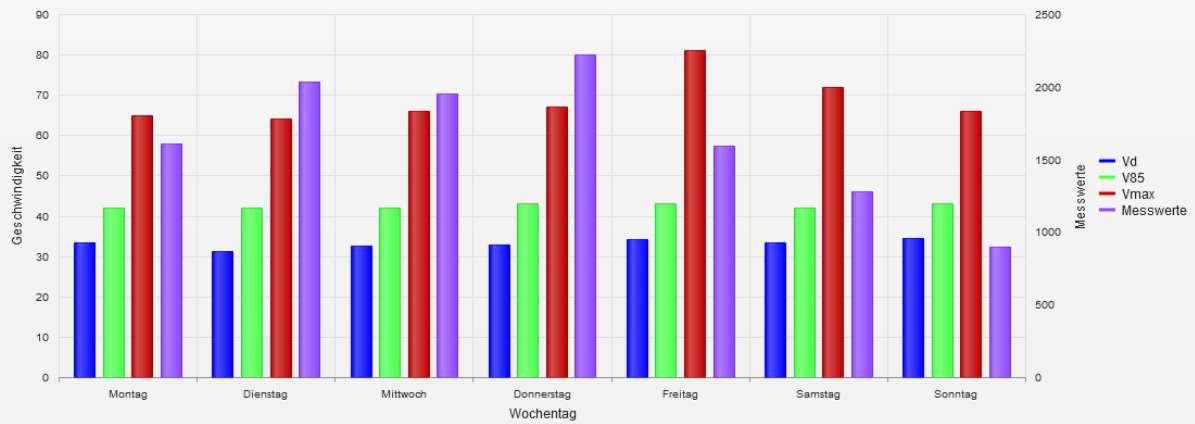

Statistik

Mittwoch, 30. Dezember 2020, 09:00 Uhr bis Mittwoch, 3. Februar 2021, 09:00 Uhr

Messungen		11591
Durchschnittsgeschwindigkeit	Vd	33 km/h
85% der Fahrzeuge fahren langsamer oder maximal	V85	42 km/h
Maximalgeschwindigkeit	Vmax	81 km/h

- **Vd**
Durchschnittsgeschwindigkeit
- **V85**
85% der Fahrzeuge fahren langsamer oder maximal diese Geschwindigkeit.
- **Vmax**
Maximalgeschwindigkeit, die ein Fahrzeug erreicht hat.
- **Vred**
Durchschnittliche Reduktion der Geschwindigkeit durch die Anzeige (V1 - V2)
- **Übertretungen**
Prozentuale Geschwindigkeitsübertretungen anhand des eingestellten Limits (siehe Zeitraum/Limit).