

Auswertung Geschwindigkeitsanlage

MOBILES MESSGERÄT 23026

Aufstellungsort: Valentinhaft Nord

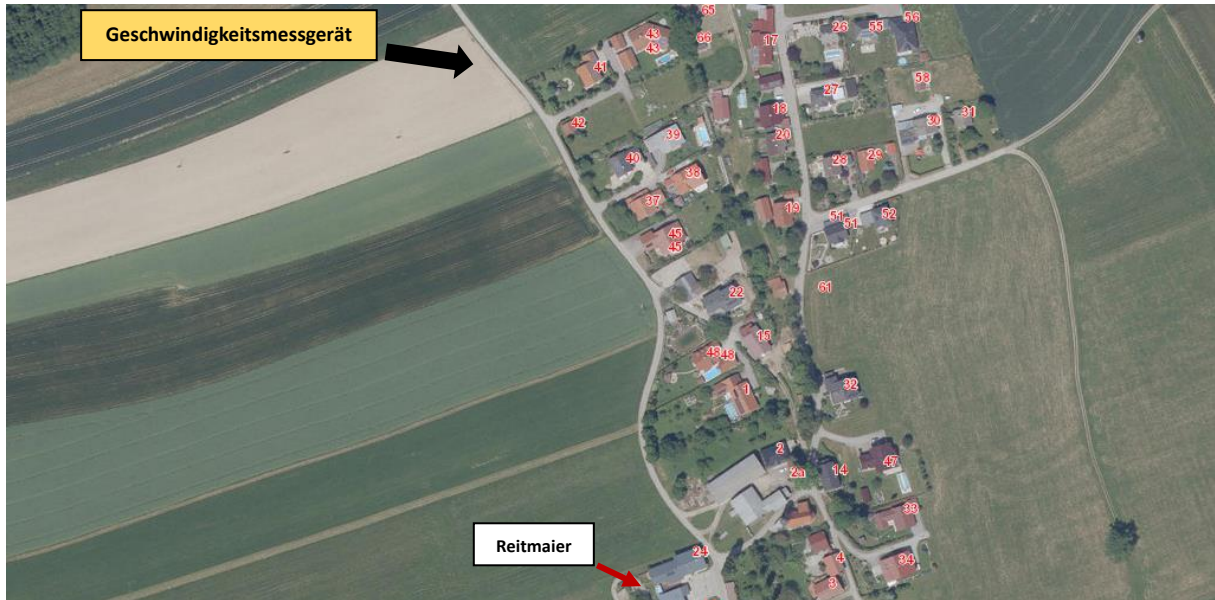

Messungszeitraum: 02.10.2020 - 02.11.2020 = 32 TAGE

Messungen*: 2922
Durchschnittsgeschwindigkeit: 34 km/h
85% der Fahrzeuge fahren langsamer oder maximal: 50 km/h
Maximalgeschwindigkeit: 76 km/h

*Gibt die Anzahl der erfassten Messungen an. Die Anzahl der Messungen entspricht nicht der Anzahl der vorbeigefahrenen Fahrzeuge.



Straße ..., Fahrtrichtung ..., km/h Beschränkung
 Anzahl der Messwerte vs. Geschwindigkeit

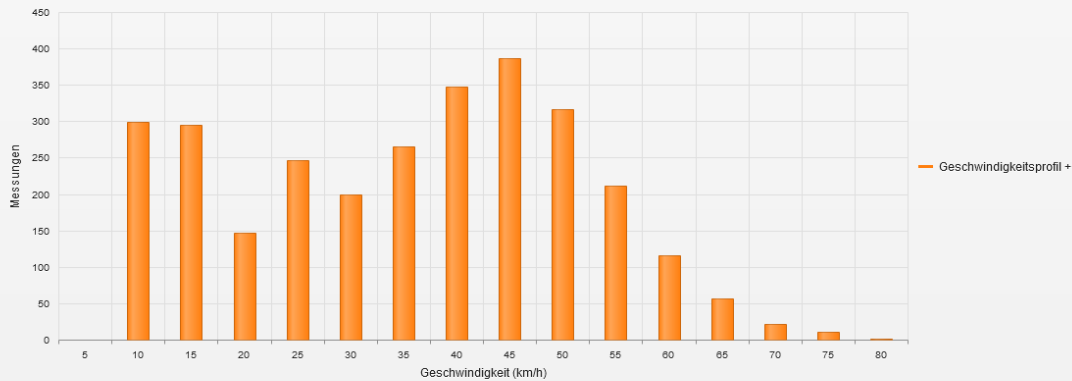

Statistik

Freitag, 2. Oktober 2020, 10:00 Uhr bis Montag, 2. November 2020, 14:00 Uhr

Messungen	2922
Durchschnittsgeschwindigkeit	Va 34 km/h
85% der Fahrzeuge fahren langsamer oder maximal	V85 50 km/h
Maximalgeschwindigkeit	Vmax 76 km/h



Straße ..., Fahrtrichtung ..., .. km/h Beschränkung
Anzahl der Messwerte vs. Messzeitraum

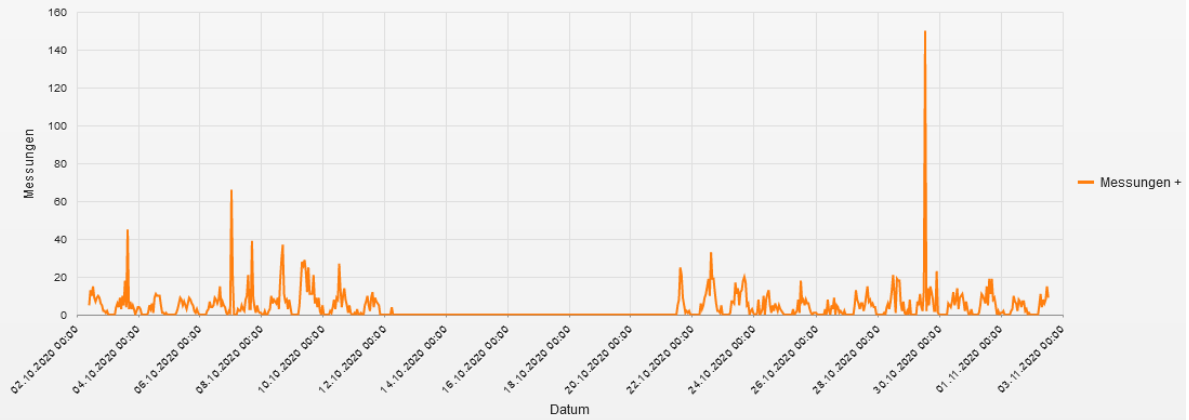

Statistik

Freitag, 2. Oktober 2020, 10:00 Uhr bis Montag, 2. November 2020, 14:00 Uhr

Messungen	2922
Durchschnittsgeschwindigkeit	Va 34 km/h
85% der Fahrzeuge fahren langsamer oder maximal	V85 50 km/h
Maximalgeschwindigkeit	Vmax 76 km/h

Straße ..., Fahrtrichtung ..., .. km/h Beschränkung
Geschwindigkeit vs. prozentueller Anteil an Messwerten

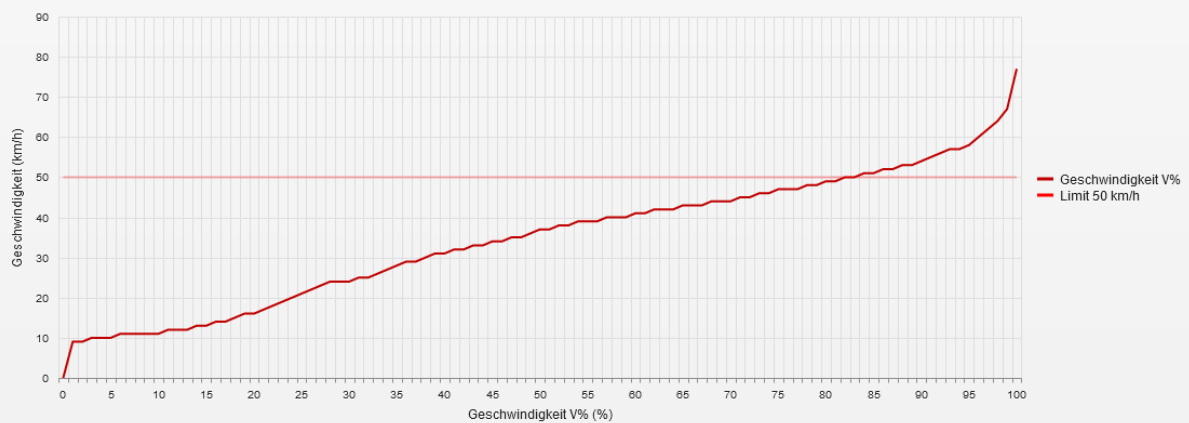

Statistik

Freitag, 2. Oktober 2020, 10:00 Uhr bis Montag, 2. November 2020, 14:00 Uhr

Messungen	2922
Durchschnittsgeschwindigkeit	Va 34 km/h
85% der Fahrzeuge fahren langsamer oder maximal	V85 50 km/h
Maximalgeschwindigkeit	Vmax 76 km/h

Straße ..., Fahrtrichtung ..., km/h Beschränkung
Vd, V85, Vmax vs. Uhrzeit

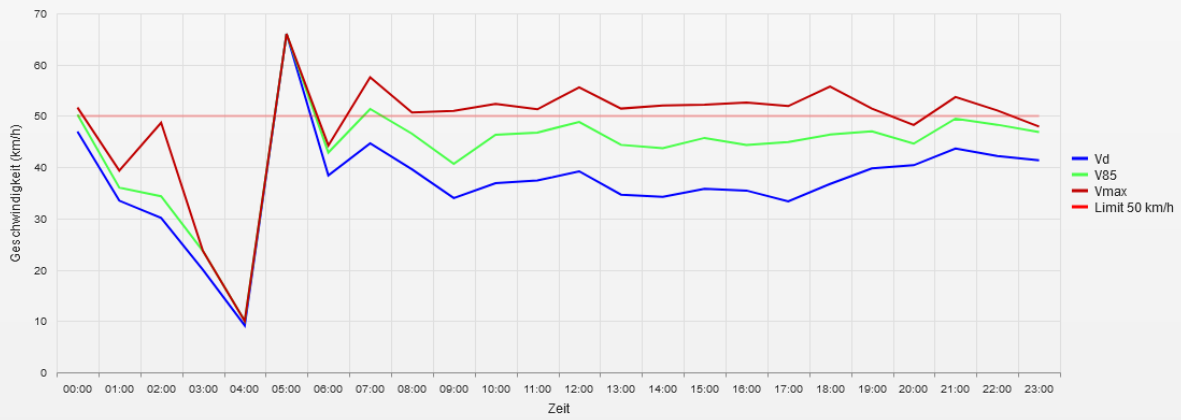

Statistik

Freitag, 2. Oktober 2020, 10:00 Uhr bis Montag, 2. November 2020, 14:00 Uhr

Messungen	2922
Durchschnittsgeschwindigkeit	Va 34 km/h
85% der Fahrzeuge fahren langsamer oder maximal	V85 50 km/h
Maximalgeschwindigkeit	Vmax 76 km/h

Straße ..., Fahrtrichtung ..., km/h Beschränkung
Gemittelte Anzahl an Messwerten vs. Uhrzeit

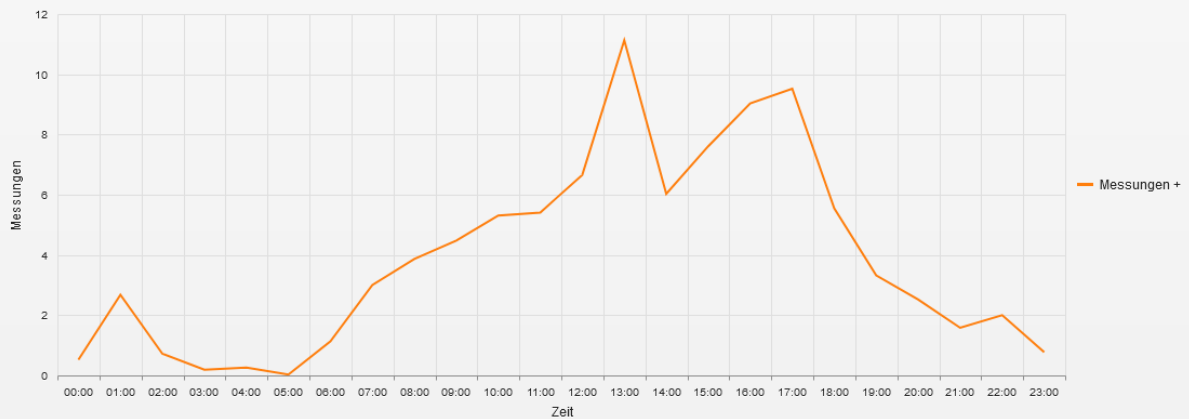

Statistik

Freitag, 2. Oktober 2020, 10:00 Uhr bis Montag, 2. November 2020, 14:00 Uhr

Messungen	2922
Durchschnittsgeschwindigkeit	Va 34 km/h
85% der Fahrzeuge fahren langsamer oder maximal	V85 50 km/h
Maximalgeschwindigkeit	Vmax 76 km/h

Straße ..., Fahrrichtung ..., .. km/h Beschränkung
Vd, V85, Vmax, Anzahl der Messwerte vs. Wochentag

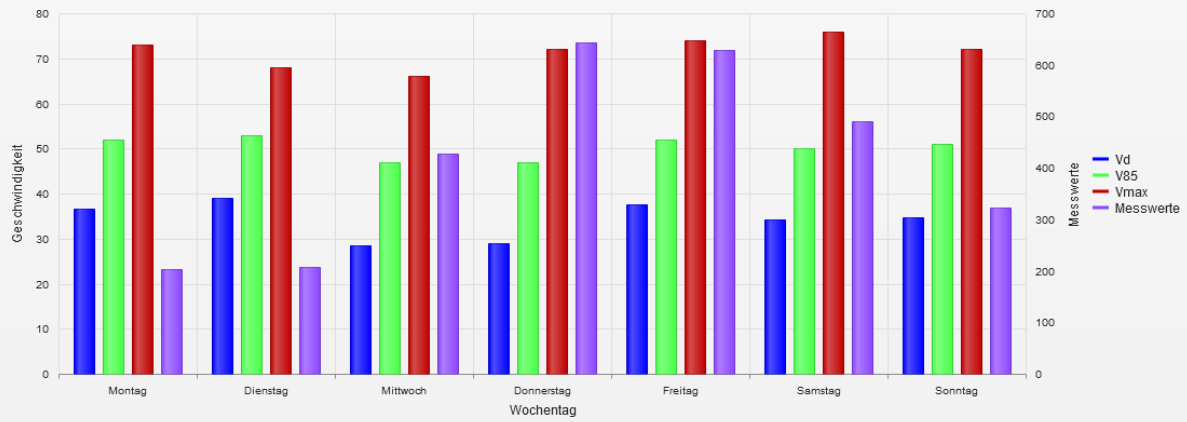

Statistik

Freitag, 2. Oktober 2020, 10:00 Uhr bis Montag, 2. November 2020, 14:00 Uhr

Messungen	2922
Durchschnittsgeschwindigkeit	Va 34 km/h
85% der Fahrzeuge fahren langsamer oder maximal	V85 50 km/h
Maximalgeschwindigkeit	Vmax 76 km/h

- **Vd**
Durchschnittsgeschwindigkeit
- **V85**
85% der Fahrzeuge fahren langsamer oder maximal diese Geschwindigkeit.
- **Vmax**
Maximalgeschwindigkeit, die ein Fahrzeug erreicht hat.
- **Vred**
Durchschnittliche Reduktion der Geschwindigkeit durch die Anzeige (V1 - V2)
- **Übertretungen**
Prozentuale Geschwindigkeitsübertretungen anhand des eingestellten Limits (siehe Zeitraum/Limit).