

Auswertung Geschwindigkeitsanlage

MOBILES MESSGERÄT 23026

Aufstellungsort: Valentinhaft Süd

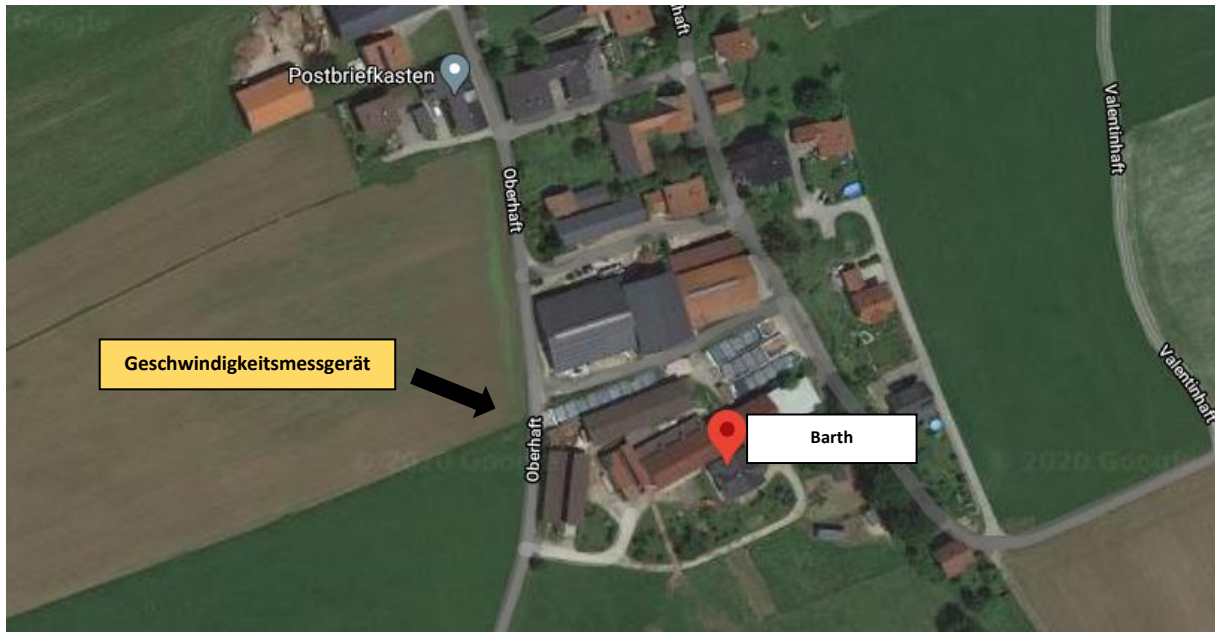

Messungszeitraum: 02.11.2020 - 30.12.2020 = 59 TAGE

Messungen*: 4360
Durchschnittsgeschwindigkeit: 42 km/h
85% der Fahrzeuge fahren langsamer oder maximal: 61 km/h
Maximalgeschwindigkeit: 111 km/h

*Gibt die Anzahl der erfassten Messungen an. Die Anzahl der Messungen entspricht nicht der Anzahl der vorbeigefahrenen Fahrzeuge.

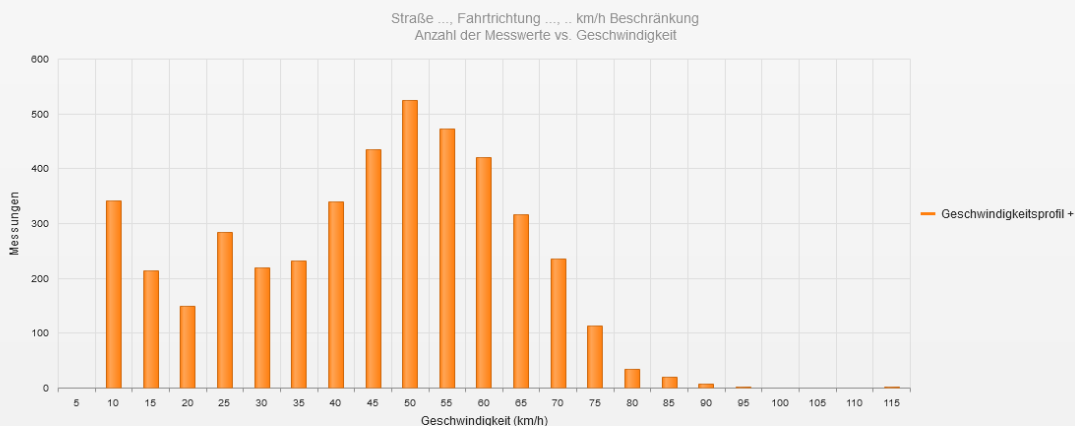

Statistik

Montag, 2. November 2020, 14:00 Uhr bis Mittwoch, 30. Dezember 2020, 10:00 Uhr

Messungen	4360
Durchschnittsgeschwindigkeit	Va 42 km/h
85% der Fahrzeuge fahren langsamer oder maximal	V85 61 km/h
Maximalgeschwindigkeit	Vmax 111 km/h



Straße ..., Fahrrichtung ..., ... km/h Beschränkung
Anzahl der Messwerte vs. Messzeitraum

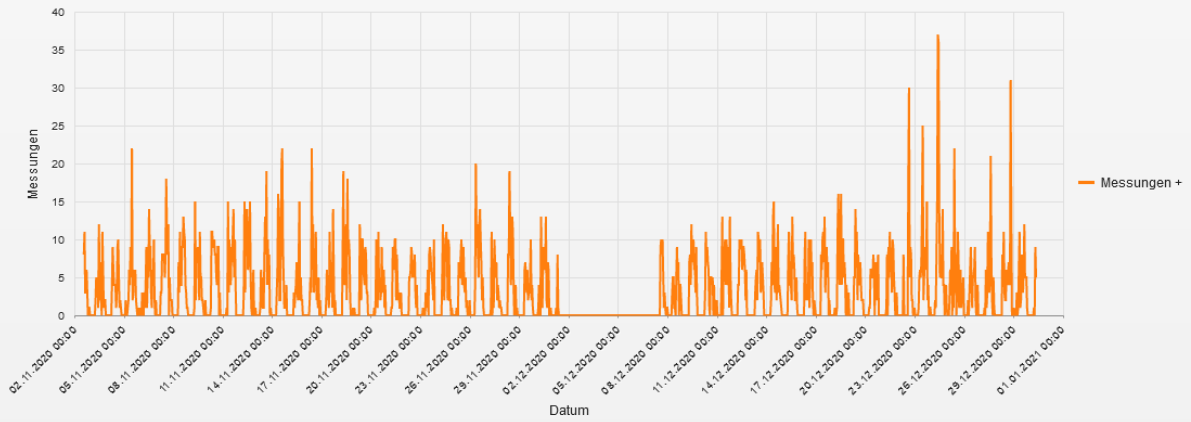

Statistik

Montag, 2. November 2020, 14:00 Uhr bis Mittwoch, 30. Dezember 2020, 10:00 Uhr

Messungen	4360
Durchschnittsgeschwindigkeit	Va 42 km/h
85% der Fahrzeuge fahren langsamer oder maximal	V85 61 km/h
Maximalgeschwindigkeit	Vmax 111 km/h

Straße ..., Fahrrichtung ..., ... km/h Beschränkung
Geschwindigkeit vs. prozentueller Anteil an Messwerten

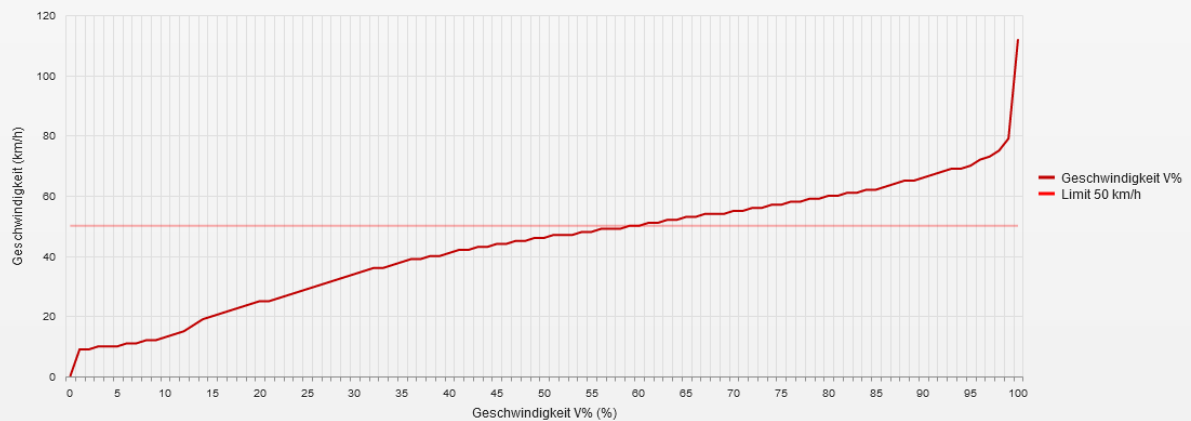

Statistik

Montag, 2. November 2020, 14:00 Uhr bis Mittwoch, 30. Dezember 2020, 10:00 Uhr

Messungen	4360
Durchschnittsgeschwindigkeit	Va 42 km/h
85% der Fahrzeuge fahren langsamer oder maximal	V85 61 km/h
Maximalgeschwindigkeit	Vmax 111 km/h

Straße ..., Fahrrichtung ..., ... km/h Beschränkung
Vd, V85, Vmax vs. Uhrzeit

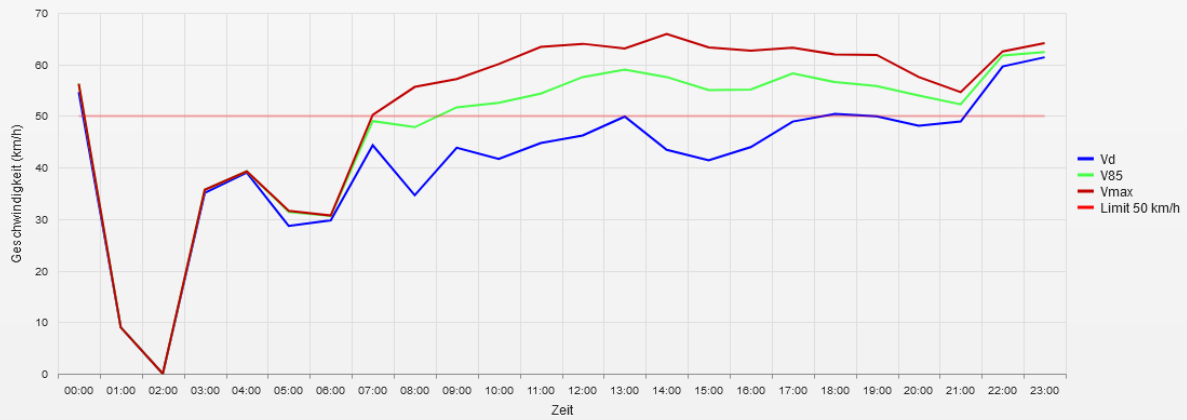

Statistik

Montag, 2. November 2020, 14:00 Uhr bis Mittwoch, 30. Dezember 2020, 10:00 Uhr

Messungen		4360
Durchschnittsgeschwindigkeit	Va	42 km/h
85% der Fahrzeuge fahren langsamer oder maximal	V85	61 km/h
Maximalgeschwindigkeit	Vmax	111 km/h

Straße ..., Fahrrichtung ..., ... km/h Beschränkung
Gemittelte Anzahl an Messwerten vs. Uhrzeit

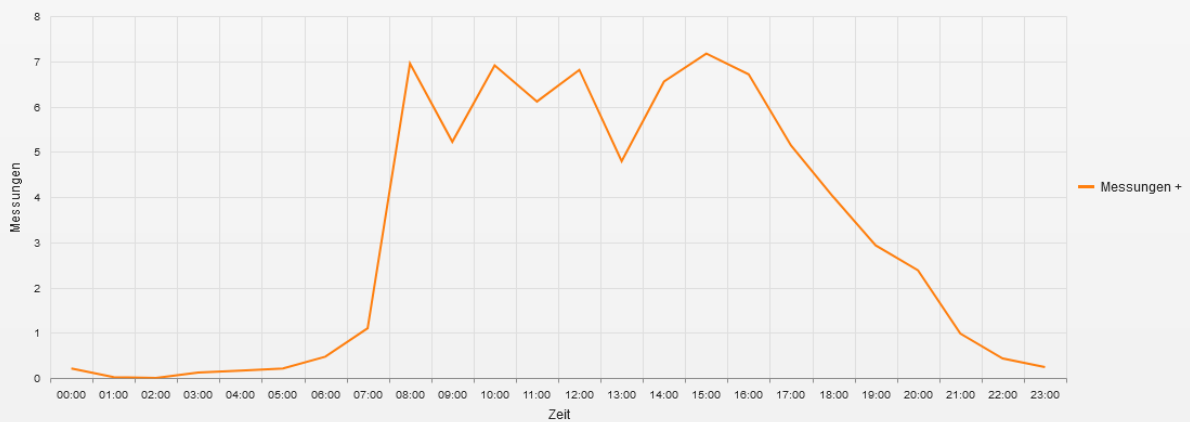

Statistik

Montag, 2. November 2020, 14:00 Uhr bis Mittwoch, 30. Dezember 2020, 10:00 Uhr

Messungen		4360
Durchschnittsgeschwindigkeit	Va	42 km/h
85% der Fahrzeuge fahren langsamer oder maximal	V85	61 km/h
Maximalgeschwindigkeit	Vmax	111 km/h

Straße ..., Fahrtrichtung ..., km/h Beschränkung
Vd, V85, Vmax, Anzahl der Messwerte vs. Wochentag

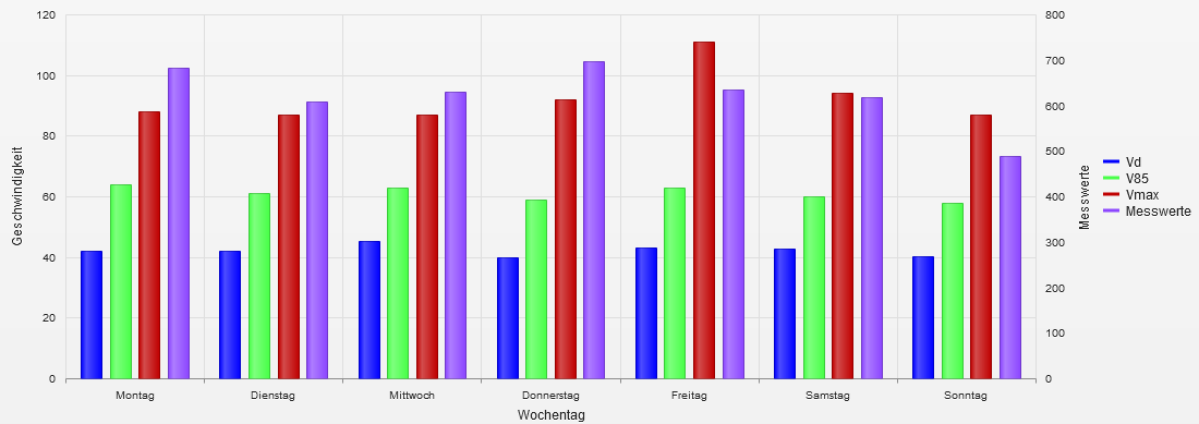

Statistik

Montag, 2. November 2020, 14:00 Uhr bis Mittwoch, 30. Dezember 2020, 10:00 Uhr

Messungen	4360
Durchschnittsgeschwindigkeit	Va 42 km/h
85% der Fahrzeuge fahren langsamer oder maximal	V85 61 km/h
Maximalgeschwindigkeit	Vmax 111 km/h

- **Vd**
Durchschnittsgeschwindigkeit
- **V85**
85% der Fahrzeuge fahren langsamer oder maximal diese Geschwindigkeit.
- **Vmax**
Maximalgeschwindigkeit, die ein Fahrzeug erreicht hat.
- **Vred**
Durchschnittliche Reduktion der Geschwindigkeit durch die Anzeige (V1 - V2)
- **Übertretungen**
Prozentuale Geschwindigkeitsübertretungen anhand des eingestellten Limits (siehe Zeitraum/Limit).