

# Auswertung Geschwindigkeitsanlage

## MOBILES MESSGERÄT

Aufstellungsort: Sportstraße



**Straßensperre Kapellenweg wurde aufgestellt am 09.07.2020**

Messungszeitraum: 08.07.2020-29.07.2020 = 22 TAGE

**DURCHSCHNITT:**

**6283 : 22 Tage =  
ca. 286 Messungen pro Tag**

**Messungen:** 6283  
**Durchschnittsgeschwindigkeit:** 36 km/h  
**85% der Fahrzeuge fahren langsamer oder maximal:** 46 km/h  
**Maximalgeschwindigkeit:** 81 km/h

*\*Gibt die Anzahl der erfassten Messungen an. Die Anzahl der Messungen entspricht nicht der Anzahl der vorbeigefahrenen Fahrzeuge.*

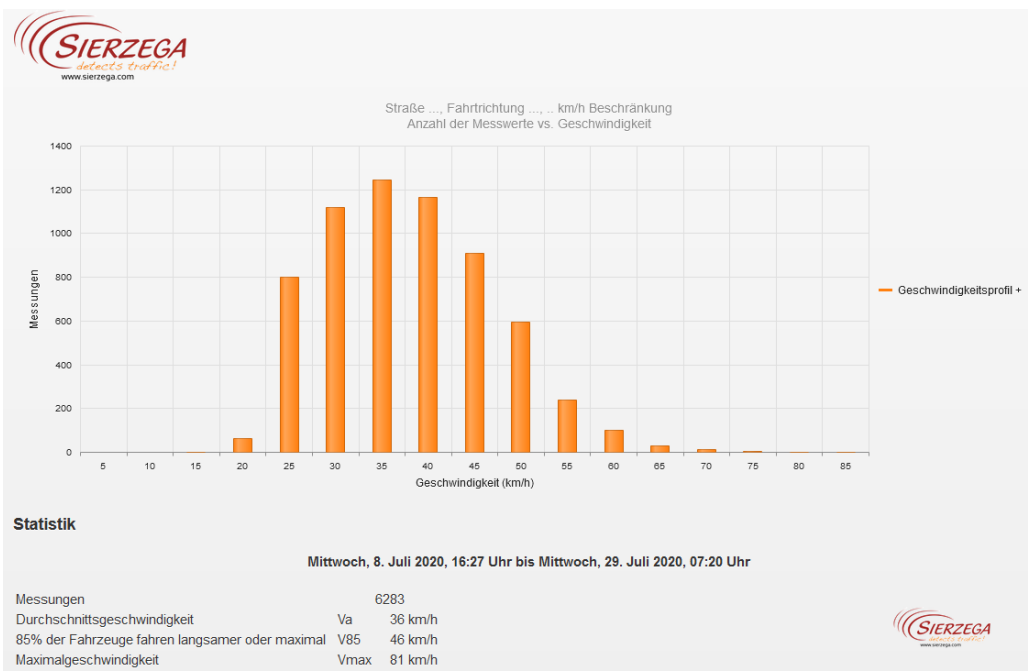

Straße ..., Fahrtrichtung ..., .. km/h Beschränkung  
Anzahl der Messwerte vs. Messzeitraum

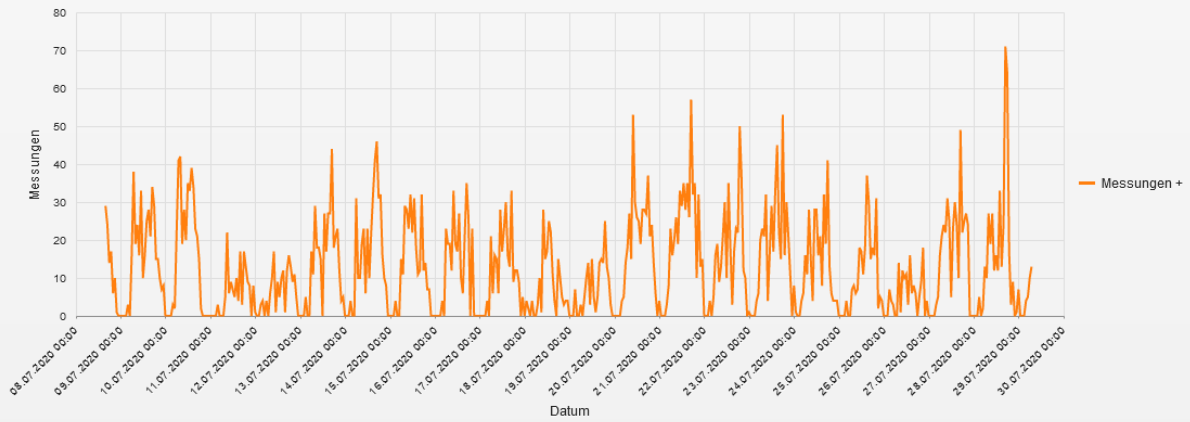

**Statistik**

Mittwoch, 8. Juli 2020, 16:27 Uhr bis Mittwoch, 29. Juli 2020, 07:20 Uhr

|   |              |
|---|--------------|
| Messungen                                       | 6283         |
| Durchschnittsgeschwindigkeit                    | Va 36 km/h   |
| 85% der Fahrzeuge fahren langsamer oder maximal | V85 46 km/h  |
| Maximalgeschwindigkeit                          | Vmax 81 km/h |

Straße ..., Fahrtrichtung ..., .. km/h Beschränkung  
Geschwindigkeit vs. prozentueller Anteil an Messwerten

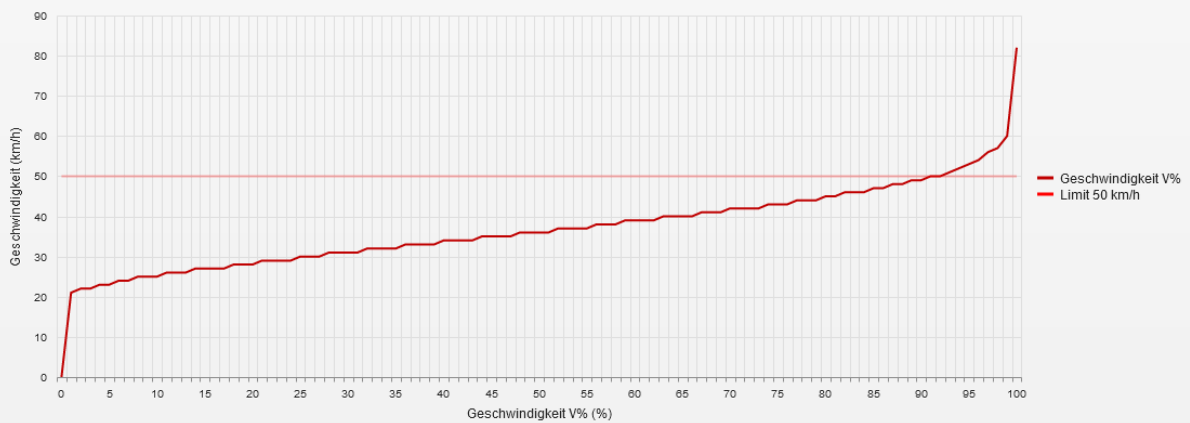

**Statistik**

Mittwoch, 8. Juli 2020, 16:27 Uhr bis Mittwoch, 29. Juli 2020, 07:20 Uhr

|   |              |
|---|--------------|
| Messungen                                       | 6283         |
| Durchschnittsgeschwindigkeit                    | Va 36 km/h   |
| 85% der Fahrzeuge fahren langsamer oder maximal | V85 46 km/h  |
| Maximalgeschwindigkeit                          | Vmax 81 km/h |

Straße ..., Fahrtrichtung ..., km/h Beschränkung  
Vd, V85, Vmax vs. Uhrzeit

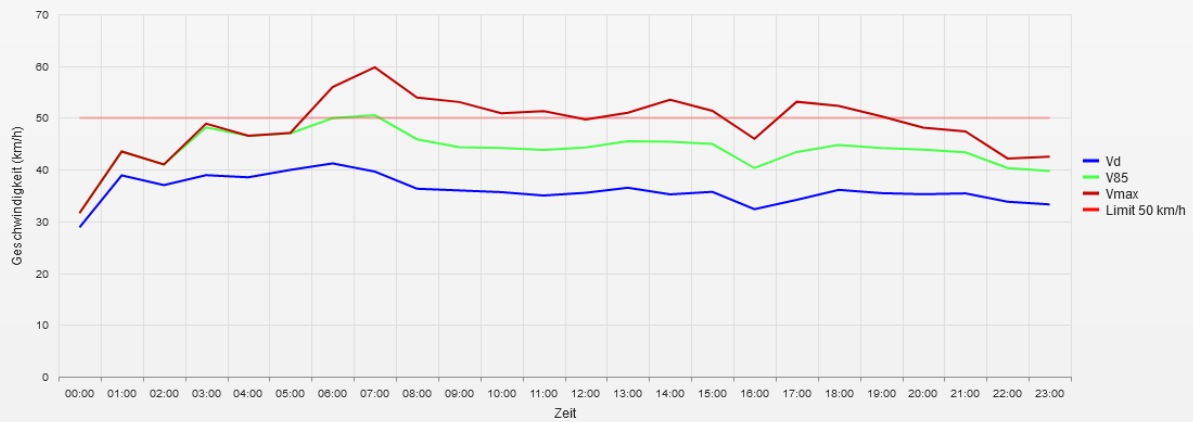

**Statistik**

Mittwoch, 8. Juli 2020, 16:27 Uhr bis Mittwoch, 29. Juli 2020, 07:20 Uhr

|   |              |
|---|--------------|
| Messungen                                       | 6283         |
| Durchschnittsgeschwindigkeit                    | Va 36 km/h   |
| 85% der Fahrzeuge fahren langsamer oder maximal | V85 46 km/h  |
| Maximalgeschwindigkeit                          | Vmax 81 km/h |

Straße ..., Fahrtrichtung ..., km/h Beschränkung  
Gemittelte Anzahl an Messwerten vs. Uhrzeit

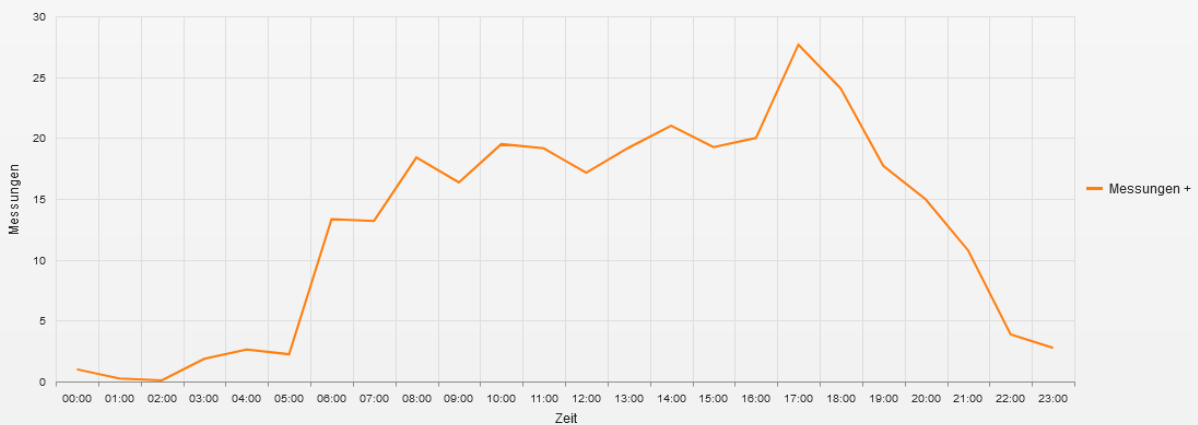

**Statistik**

Mittwoch, 8. Juli 2020, 16:27 Uhr bis Mittwoch, 29. Juli 2020, 07:20 Uhr

|   |              |
|---|--------------|
| Messungen                                       | 6283         |
| Durchschnittsgeschwindigkeit                    | Va 36 km/h   |
| 85% der Fahrzeuge fahren langsamer oder maximal | V85 46 km/h  |
| Maximalgeschwindigkeit                          | Vmax 81 km/h |

Straße ..., Fahrtrichtung ..., .. km/h Beschränkung  
Vd, V85, Vmax, Anzahl der Messwerte vs. Wochentag

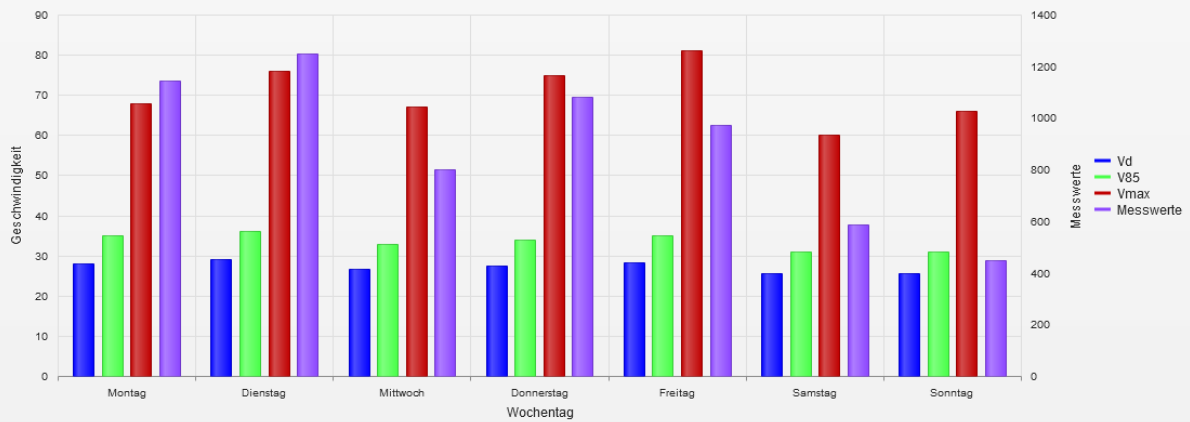

### Statistik

Mittwoch, 8. Juli 2020, 16:27 Uhr bis Mittwoch, 29. Juli 2020, 07:20 Uhr

|   |              |
|---|--------------|
| Messungen                                       | 6283         |
| Durchschnittsgeschwindigkeit                    | Va 36 km/h   |
| 85% der Fahrzeuge fahren langsamer oder maximal | V85 46 km/h  |
| Maximalgeschwindigkeit                          | Vmax 81 km/h |

- **Vd**  
Durchschnittsgeschwindigkeit
- **V85**  
85% der Fahrzeuge fahren langsamer oder maximal diese Geschwindigkeit.
- **Vmax**  
Maximalgeschwindigkeit, die ein Fahrzeug erreicht hat.
- **Vred**  
Durchschnittliche Reduktion der Geschwindigkeit durch die Anzeige (V1 - V2)
- **Übertretungen**  
Prozentuale Geschwindigkeitsübertretungen anhand des eingestellten Limits (siehe Zeitraum/Limit).