

Auswertung Geschwindigkeitsanlage

MOBILES MESSGERÄT

Aufstellungsort: Sportstraße



Straßensperre Kapellenweg wurde aufgestellt am 09.07.2020

Messungszeitraum: 01.07.2020-08.07.2020 = 8 TAGE

DURCHSCHNITT:
1598 : 8 Tage =
ca. 200 Messungen pro Tag

Messungen:	1598
Durchschnittsgeschwindigkeit:	36 km/h
85% der Fahrzeuge fahren langsamer oder maximal:	46 km/h
Maximalgeschwindigkeit:	69 km/h

*Gibt die Anzahl der erfassten Messungen an. Die Anzahl der Messungen entspricht nicht der Anzahl der vorbeigefahrenen Fahrzeuge.

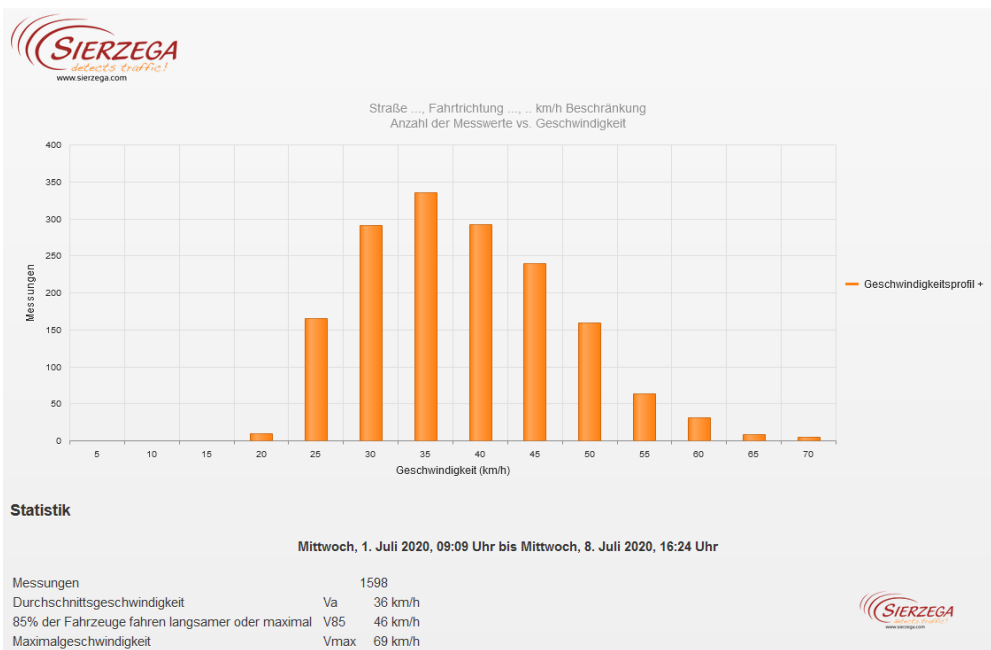

Straße ..., Fahrrichtung ..., .. km/h Beschränkung
Anzahl der Messwerte vs. Messzeitraum

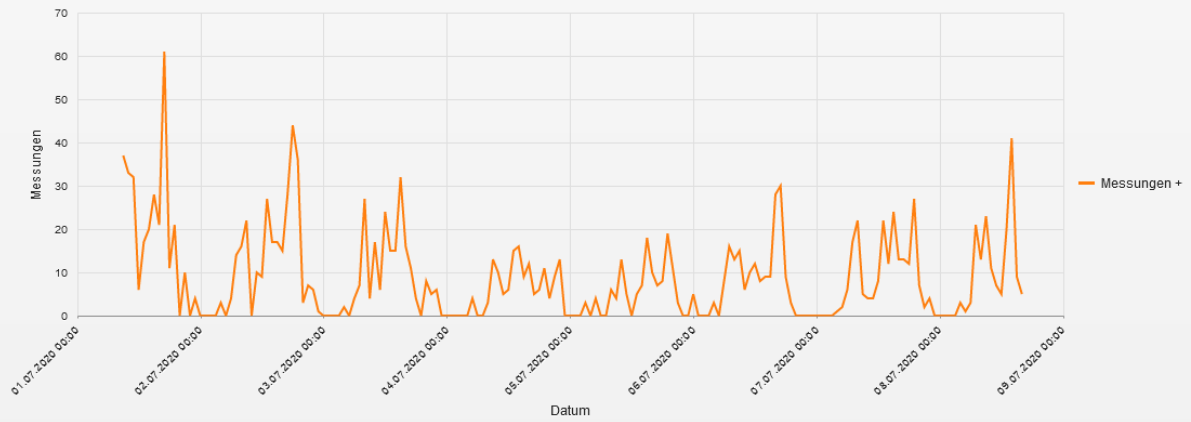

Statistik

Mittwoch, 1. Juli 2020, 09:09 Uhr bis Mittwoch, 8. Juli 2020, 16:24 Uhr

Messungen		1598
Durchschnittsgeschwindigkeit	Va	36 km/h
85% der Fahrzeuge fahren langsamer oder maximal	V85	46 km/h
Maximalgeschwindigkeit	Vmax	69 km/h

Straße ..., Fahrrichtung ..., .. km/h Beschränkung
Geschwindigkeit vs. prozentueller Anteil an Messwerten

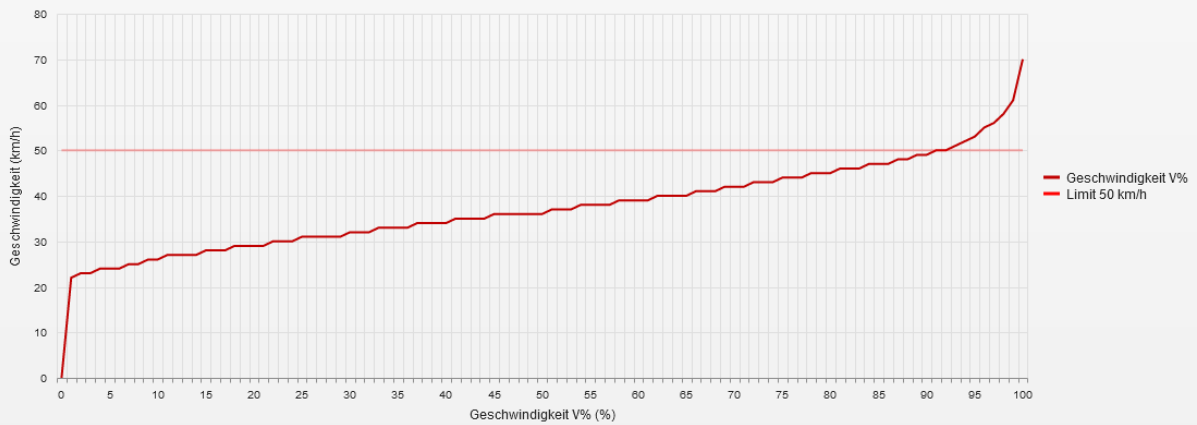

Statistik

Mittwoch, 1. Juli 2020, 09:09 Uhr bis Mittwoch, 8. Juli 2020, 16:24 Uhr

Messungen		1598
Durchschnittsgeschwindigkeit	Va	36 km/h
85% der Fahrzeuge fahren langsamer oder maximal	V85	46 km/h
Maximalgeschwindigkeit	Vmax	69 km/h

Straße ..., Fahrtrichtung ..., ... km/h Beschränkung
Vd, V85, Vmax vs. Uhrzeit

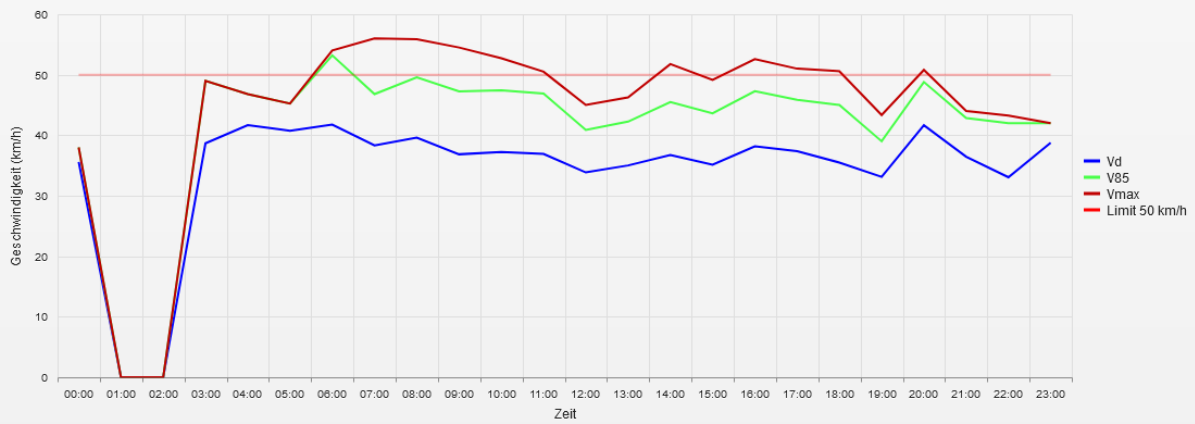

Statistik

Mittwoch, 1. Juli 2020, 09:09 Uhr bis Mittwoch, 8. Juli 2020, 16:24 Uhr

Messungen	1598
Durchschnittsgeschwindigkeit	Va 36 km/h
85% der Fahrzeuge fahren langsamer oder maximal	V85 46 km/h
Maximalgeschwindigkeit	Vmax 69 km/h

Straße ..., Fahrtrichtung ..., ... km/h Beschränkung
Gemittelte Anzahl an Messwerten vs. Uhrzeit

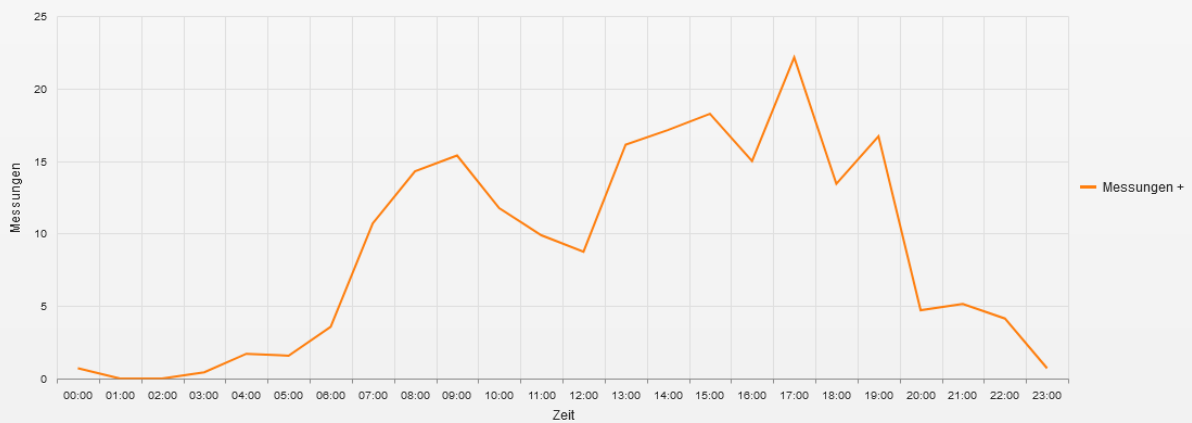

Statistik

Mittwoch, 1. Juli 2020, 09:09 Uhr bis Mittwoch, 8. Juli 2020, 16:24 Uhr

Messungen	1598
Durchschnittsgeschwindigkeit	Va 36 km/h
85% der Fahrzeuge fahren langsamer oder maximal	V85 46 km/h
Maximalgeschwindigkeit	Vmax 69 km/h

Straße ..., Fahrtrichtung ..., .. km/h Beschränkung
Vd, V85, Vmax, Anzahl der Messwerte vs. Wochentag

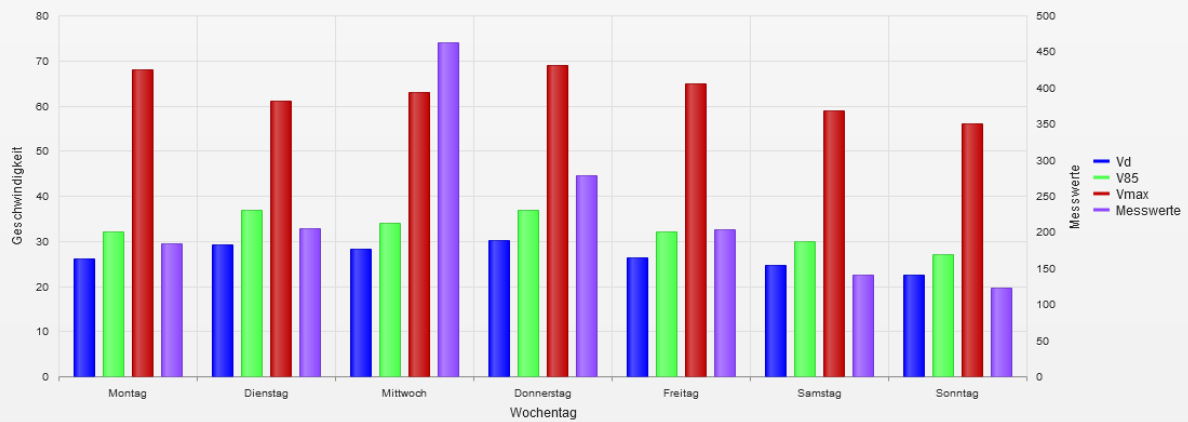

Statistik

Mittwoch, 1. Juli 2020, 09:09 Uhr bis Mittwoch, 8. Juli 2020, 16:24 Uhr

Messungen	1598
Durchschnittsgeschwindigkeit	Va 36 km/h
85% der Fahrzeuge fahren langsamer oder maximal	V85 46 km/h
Maximalgeschwindigkeit	Vmax 69 km/h

- **Vd**
Durchschnittsgeschwindigkeit
- **V85**
85% der Fahrzeuge fahren langsamer oder maximal diese Geschwindigkeit.
- **Vmax**
Maximalgeschwindigkeit, die ein Fahrzeug erreicht hat.
- **Vred**
Durchschnittliche Reduktion der Geschwindigkeit durch die Anzeige (V1 - V2)
- **Übertretungen**
Prozentuale Geschwindigkeitsübertretungen anhand des eingestellten Limits (siehe Zeitraum/Limit).