

Auswertung Geschwindigkeitsanlage

MOBILES MESSGERÄT

Aufstellungsort: Sportstraße

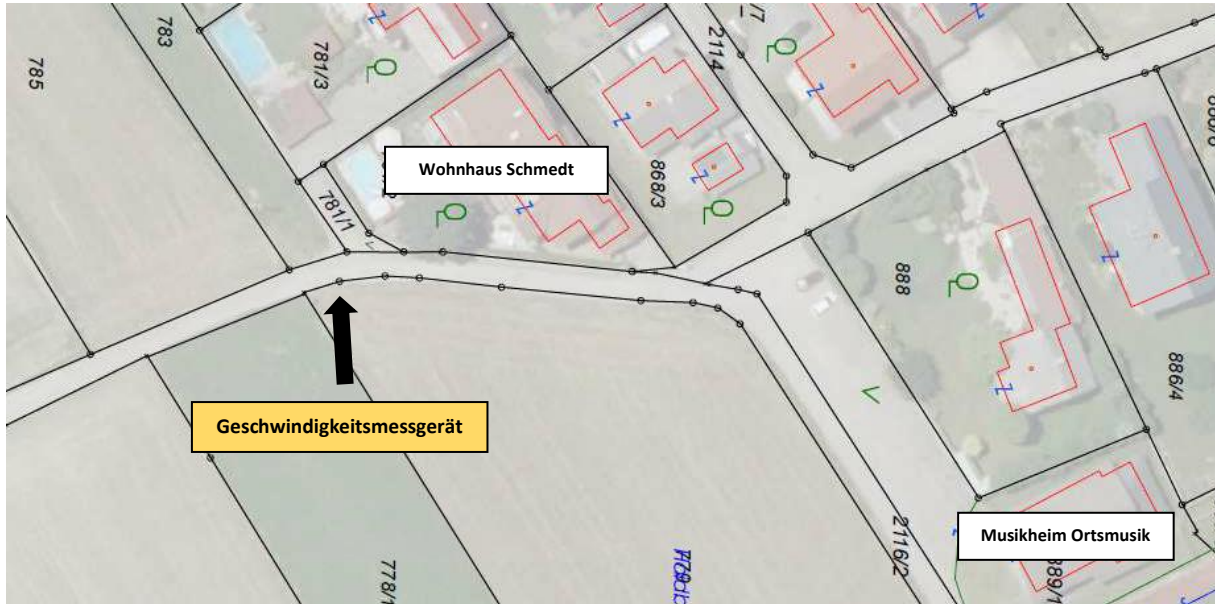

Messungszeitraum: 15.06.2020-01.07.2020

Messungen: 3549
Durchschnittsgeschwindigkeit: 38 km/h
85% der Fahrzeuge fahren langsamer oder maximal: 48 km/h
Maximalgeschwindigkeit: 83 km/h

*Gibt die Anzahl der erfassten Messungen an. Die Anzahl der Messungen entspricht nicht der Anzahl der vorbeigefahrenen Fahrzeuge.

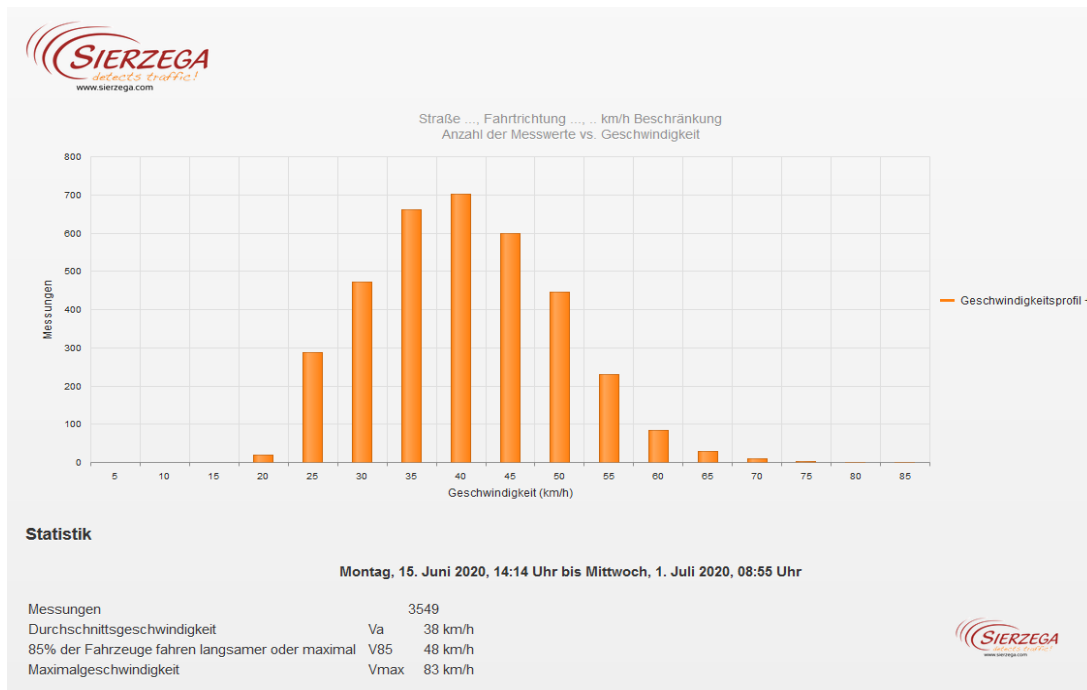

Straße ..., Fahrtrichtung ..., .. km/h Beschränkung
Anzahl der Messwerte vs. Messzeitraum

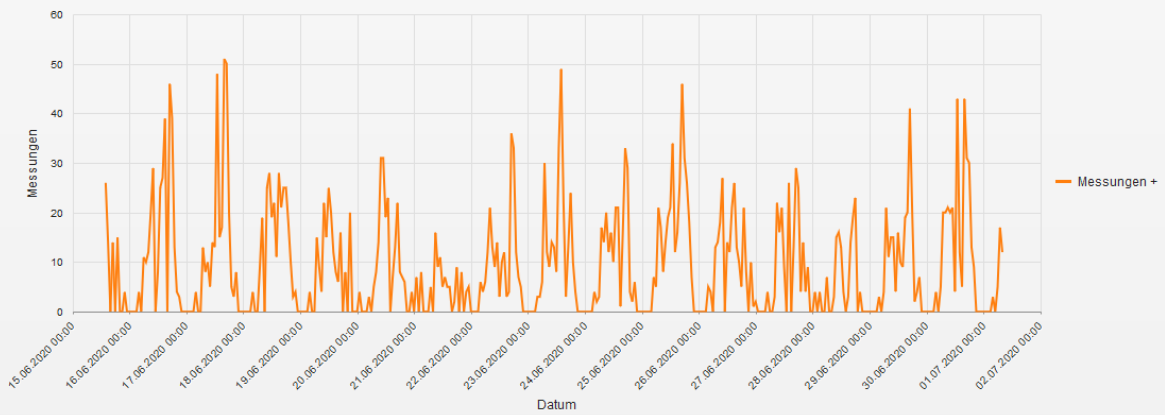

Statistik

Montag, 15. Juni 2020, 14:14 Uhr bis Mittwoch, 1. Juli 2020, 08:55 Uhr

Messungen	3549
Durchschnittsgeschwindigkeit	Va 38 km/h
85% der Fahrzeuge fahren langsamer oder maximal	V85 48 km/h
Maximalgeschwindigkeit	Vmax 83 km/h

Straße ..., Fahrtrichtung ..., .. km/h Beschränkung
Geschwindigkeit vs. prozentueller Anteil an Messwerten

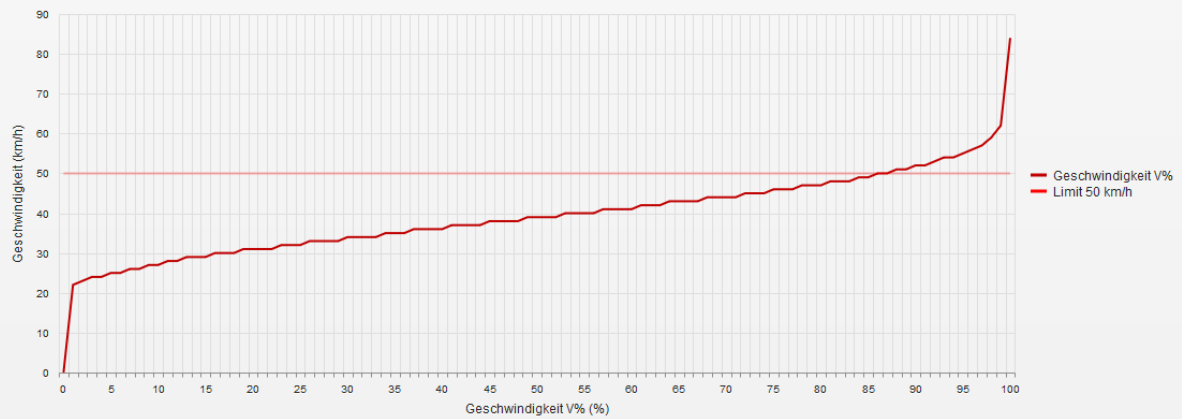

Statistik

Montag, 15. Juni 2020, 14:14 Uhr bis Mittwoch, 1. Juli 2020, 08:55 Uhr

Messungen	3549
Durchschnittsgeschwindigkeit	Va 38 km/h
85% der Fahrzeuge fahren langsamer oder maximal	V85 48 km/h
Maximalgeschwindigkeit	Vmax 83 km/h

Straße ..., Fahrtrichtung ..., .. km/h Beschränkung
Vd, V85, Vmax vs. Uhrzeit

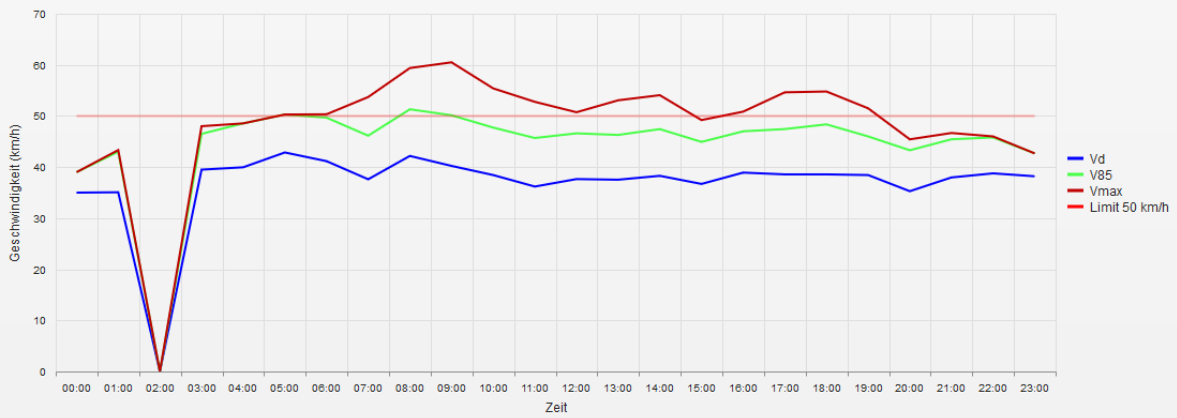

Statistik

Montag, 15. Juni 2020, 14:14 Uhr bis Mittwoch, 1. Juli 2020, 08:55 Uhr

Messungen		3549
Durchschnittsgeschwindigkeit	Va	38 km/h
85% der Fahrzeuge fahren langsamer oder maximal	V85	48 km/h
Maximalgeschwindigkeit	Vmax	83 km/h

Straße ..., Fahrtrichtung ..., .. km/h Beschränkung
Gemittelte Anzahl an Messwerten vs. Uhrzeit

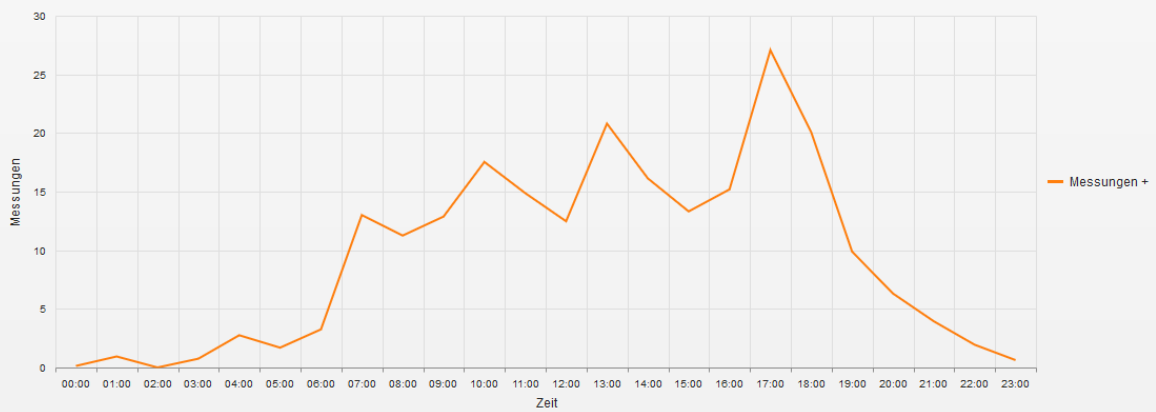

Statistik

Montag, 15. Juni 2020, 14:14 Uhr bis Mittwoch, 1. Juli 2020, 08:55 Uhr

Messungen		3549
Durchschnittsgeschwindigkeit	Va	38 km/h
85% der Fahrzeuge fahren langsamer oder maximal	V85	48 km/h
Maximalgeschwindigkeit	Vmax	83 km/h

Straße ..., Fahrtrichtung ..., km/h Beschränkung
Vd, V85, Vmax, Anzahl der Messwerte vs. Wochentag

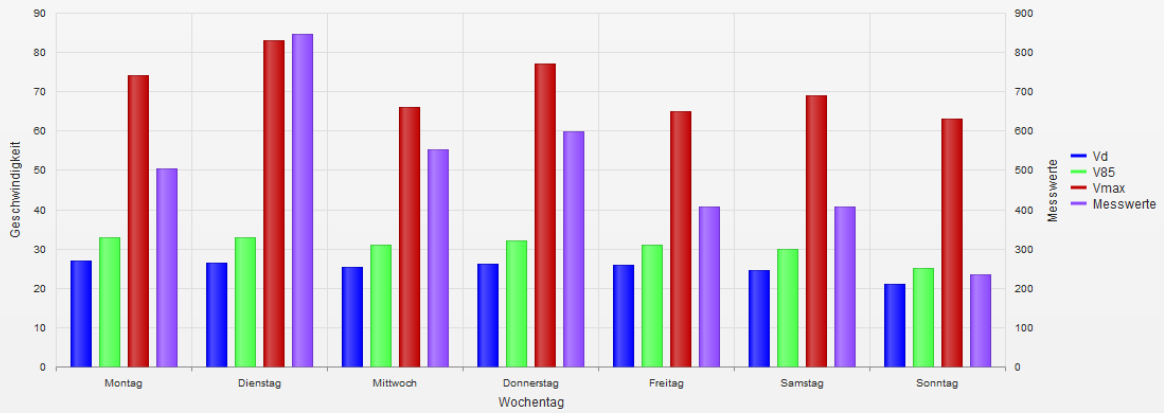

Statistik

Montag, 15. Juni 2020, 14:14 Uhr bis Mittwoch, 1. Juli 2020, 08:55 Uhr

Messungen	3549
Durchschnittsgeschwindigkeit	Va 38 km/h
85% der Fahrzeuge fahren langsamer oder maximal	V85 48 km/h
Maximalgeschwindigkeit	Vmax 83 km/h

- **Vd**
Durchschnittsgeschwindigkeit
- **V85**
85% der Fahrzeuge fahren langsamer oder maximal diese Geschwindigkeit.
- **Vmax**
Maximalgeschwindigkeit, die ein Fahrzeug erreicht hat.
- **Vred**
Durchschnittliche Reduktion der Geschwindigkeit durch die Anzeige (V1 - V2)
- **Übertretungen**
Prozentuale Geschwindigkeitsübertretungen anhand des eingestellten Limits (siehe Zeitraum/Limit).