

# Auswertung Geschwindigkeitsanlage

## MOBILES MESSGERÄT

**Aufstellungsort:** Katztal

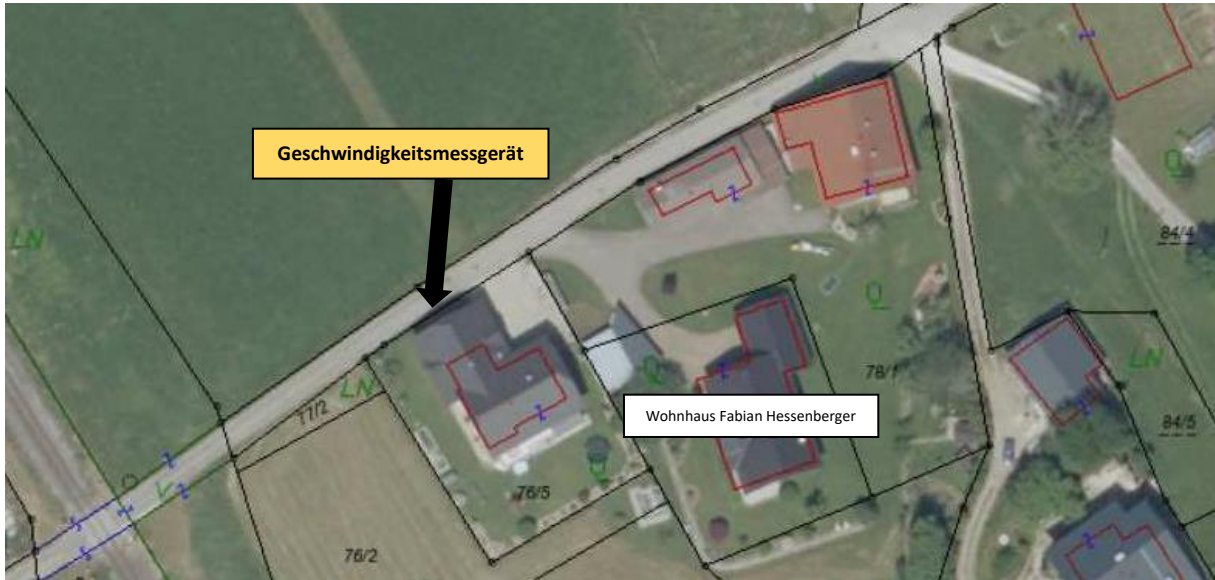

**Messungszeitraum:** 30.04.2020 - 05.06.2020

<b>Messungen*:</b>	10864
<b>Durchschnittsgeschwindigkeit:</b>	31 km/h
<b>85% der Fahrzeuge fahren langsamer oder maximal:</b>	38 km/h
<b>Maximalgeschwindigkeit:</b>	61 km/h

\*Gibt die Anzahl der erfassten Messungen an. Die Anzahl der Messungen entspricht nicht der Anzahl der vorbeifahrenden Fahrzeuge.

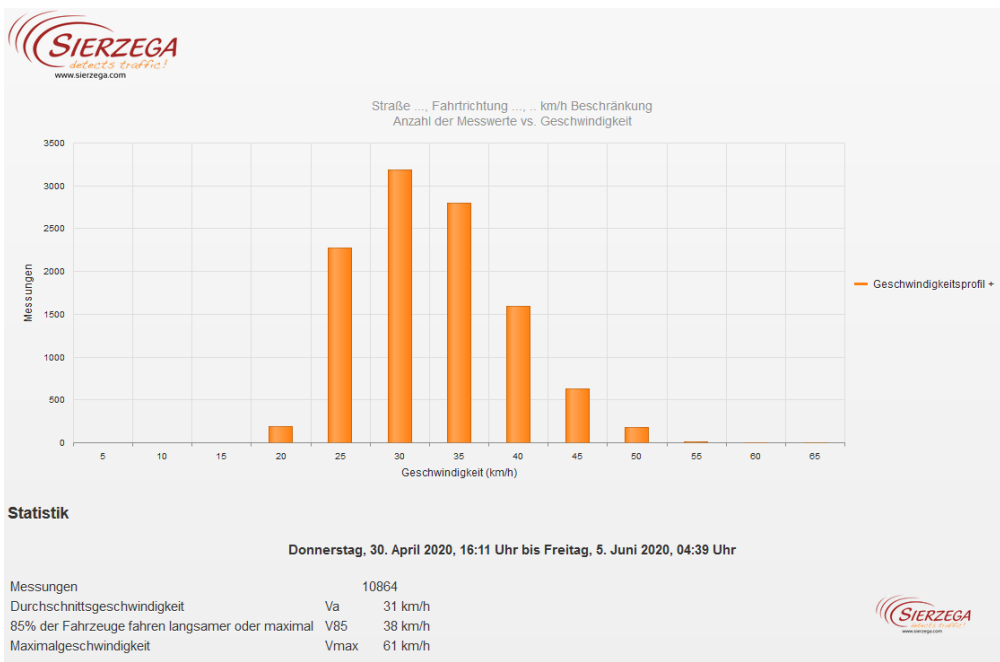

Straße ..., Fahrrichtung ..., .. km/h Beschränkung  
Anzahl der Messwerte vs. Messzeitraum

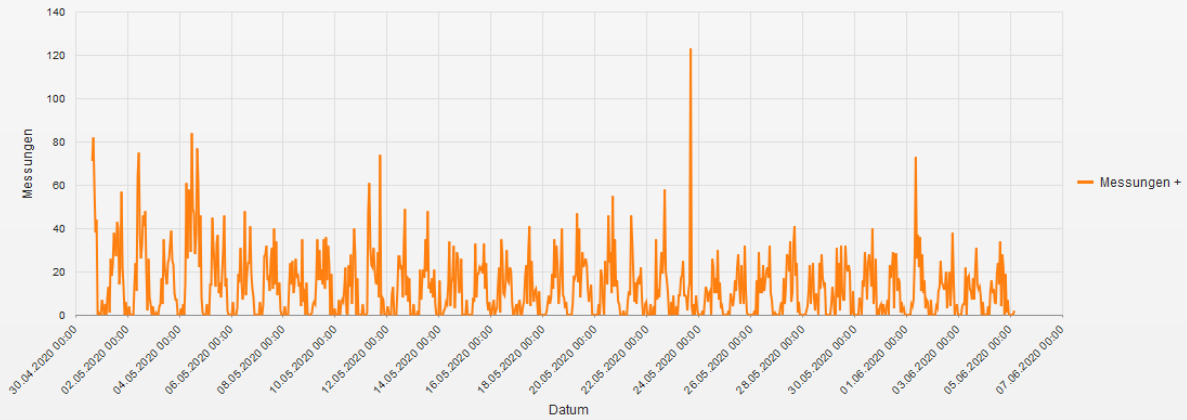

**Statistik**

Donnerstag, 30. April 2020, 16:11 Uhr bis Freitag, 5. Juni 2020, 04:39 Uhr

Messungen		10864
Durchschnittsgeschwindigkeit	Va	31 km/h
85% der Fahrzeuge fahren langsamer oder maximal	V85	38 km/h
Maximalgeschwindigkeit	Vmax	61 km/h

Straße ..., Fahrrichtung ..., .. km/h Beschränkung  
Geschwindigkeit vs. prozentueller Anteil an Messwerten

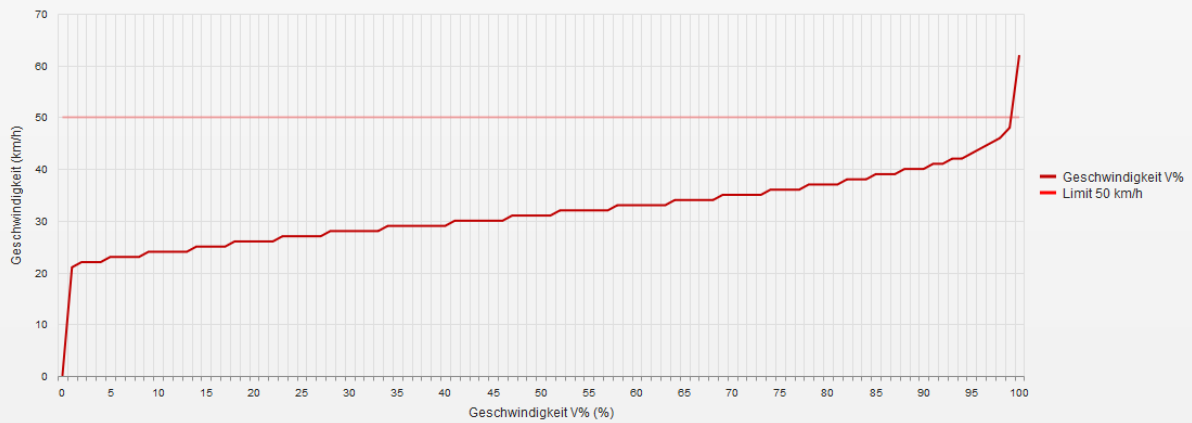

**Statistik**

Donnerstag, 30. April 2020, 16:11 Uhr bis Freitag, 5. Juni 2020, 04:39 Uhr

Messungen		10864
Durchschnittsgeschwindigkeit	Va	31 km/h
85% der Fahrzeuge fahren langsamer oder maximal	V85	38 km/h
Maximalgeschwindigkeit	Vmax	61 km/h

Straße ..., Fahrtrichtung ..., km/h Beschränkung  
Vd, V85, Vmax vs. Uhrzeit

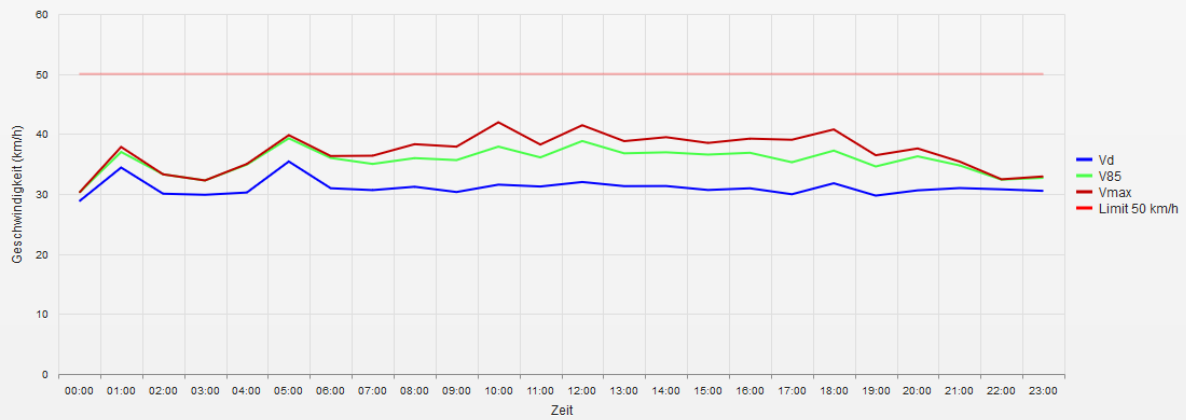

**Statistik**

Donnerstag, 30. April 2020, 16:11 Uhr bis Freitag, 5. Juni 2020, 04:39 Uhr

Messungen	10864
Durchschnittsgeschwindigkeit	Va 31 km/h
85% der Fahrzeuge fahren langsamer oder maximal	V85 38 km/h
Maximalgeschwindigkeit	Vmax 61 km/h

Straße ..., Fahrtrichtung ..., km/h Beschränkung  
Gemittelte Anzahl an Messwerten vs. Uhrzeit

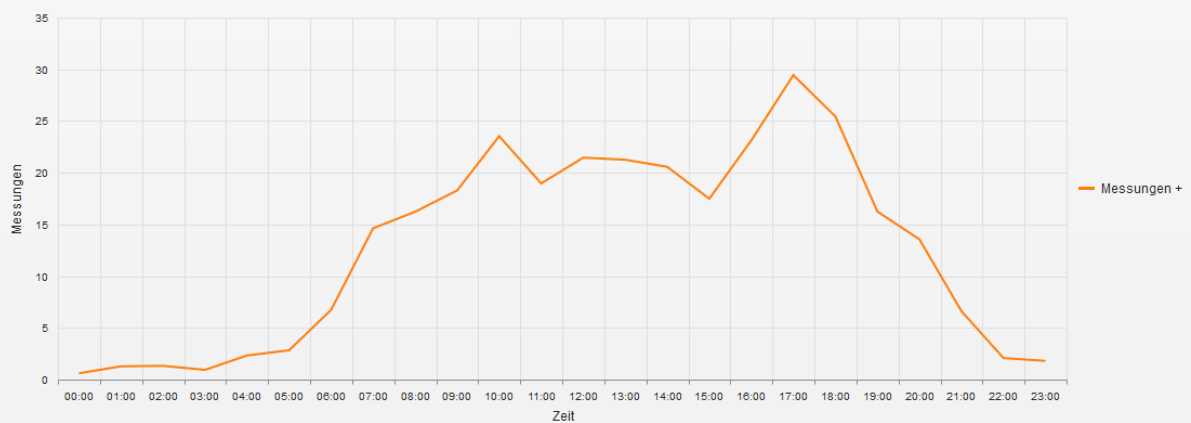

**Statistik**

Donnerstag, 30. April 2020, 16:11 Uhr bis Freitag, 5. Juni 2020, 04:39 Uhr

Messungen	10864
Durchschnittsgeschwindigkeit	Va 31 km/h
85% der Fahrzeuge fahren langsamer oder maximal	V85 38 km/h
Maximalgeschwindigkeit	Vmax 61 km/h

Straße ..., Fahrtrichtung ..., .. km/h Beschränkung  
Vd, V85, Vmax, Anzahl der Messwerte vs. Wochentag

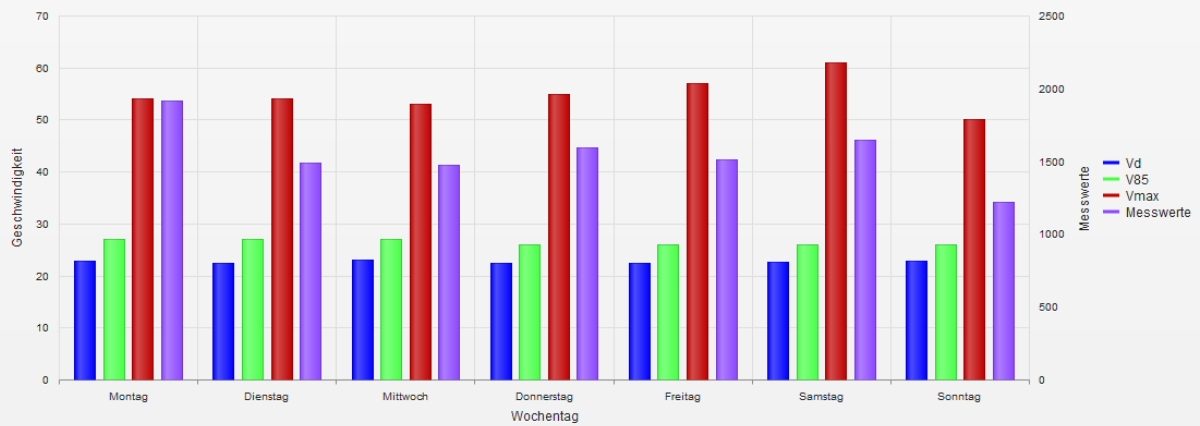

### Statistik

Donnerstag, 30. April 2020, 16:11 Uhr bis Freitag, 5. Juni 2020, 04:39 Uhr

Messungen		10864
Durchschnittsgeschwindigkeit	Va	31 km/h
85% der Fahrzeuge fahren langsamer oder maximal	V85	38 km/h
Maximalgeschwindigkeit	Vmax	61 km/h

- **Vd**  
Durchschnittsgeschwindigkeit
- **V85**  
85% der Fahrzeuge fahren langsamer oder maximal diese Geschwindigkeit.
- **Vmax**  
Maximalgeschwindigkeit, die ein Fahrzeug erreicht hat.
- **Vred**  
Durchschnittliche Reduktion der Geschwindigkeit durch die Anzeige (V1 - V2)
- **Übertretungen**  
Prozentuale Geschwindigkeitsübertretungen anhand des eingestellten Limits (siehe Zeitraum/Limit).