

Auswertung Geschwindigkeitsanlage

MOBILES MESSGERÄT

Aufstellungsort: Höllersberg Wohnblock Enzinger

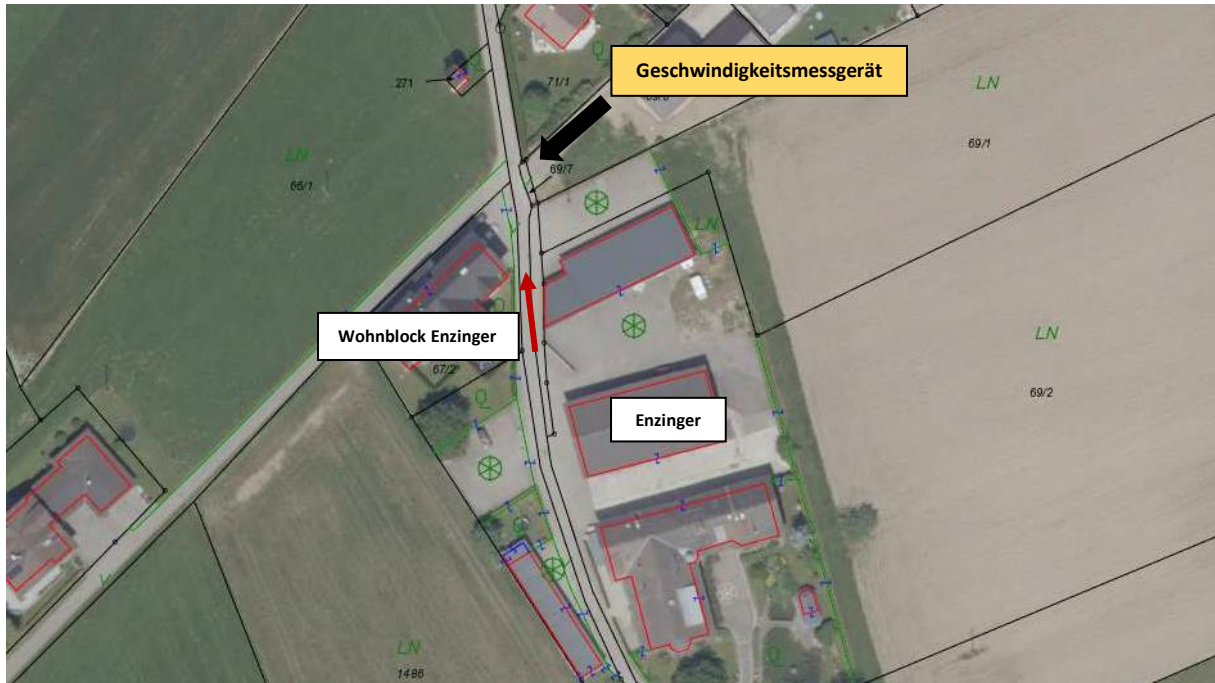

Messungszeitraum: 31.08.2020 - 02.10.2020 = 32 TAGE

Messungen: 17810
Durchschnittsgeschwindigkeit: 33 km/h
85% der Fahrzeuge fahren langsamer oder maximal: 42 km/h
Maximalgeschwindigkeit: 83 km/h

*Gibt die Anzahl der erfassten Messungen an. Die Anzahl der Messungen entspricht nicht der Anzahl der vorbeigefahrenen Fahrzeuge.



Straße ..., Fahrtrichtung ..., km/h Beschränkung
 Anzahl der Messwerte vs. Geschwindigkeit

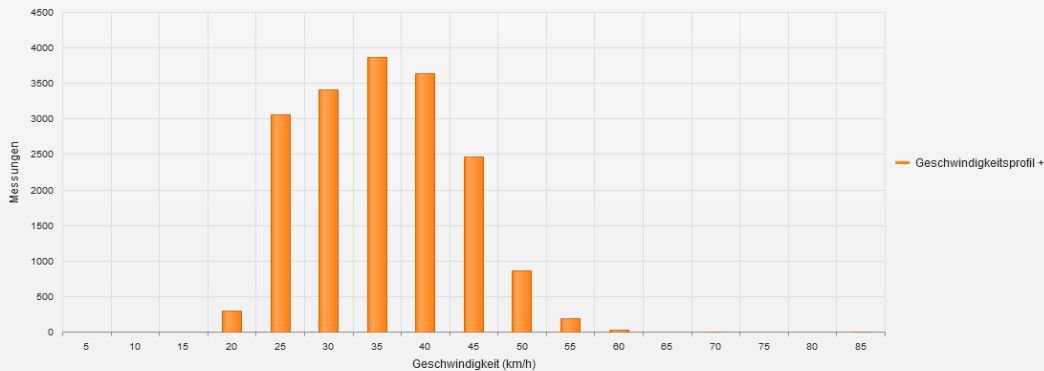

Statistik

Montag, 31. August 2020, 13:00 Uhr bis Freitag, 2. Oktober 2020, 07:00 Uhr

Messungen	17810
Durchschnittsgeschwindigkeit	Va 33 km/h
85% der Fahrzeuge fahren langsamer oder maximal	V85 42 km/h
Maximalgeschwindigkeit	Vmax 83 km/h



Straße ..., Fahrtrichtung ..., .. km/h Beschränkung
Anzahl der Messwerte vs. Messzeitraum

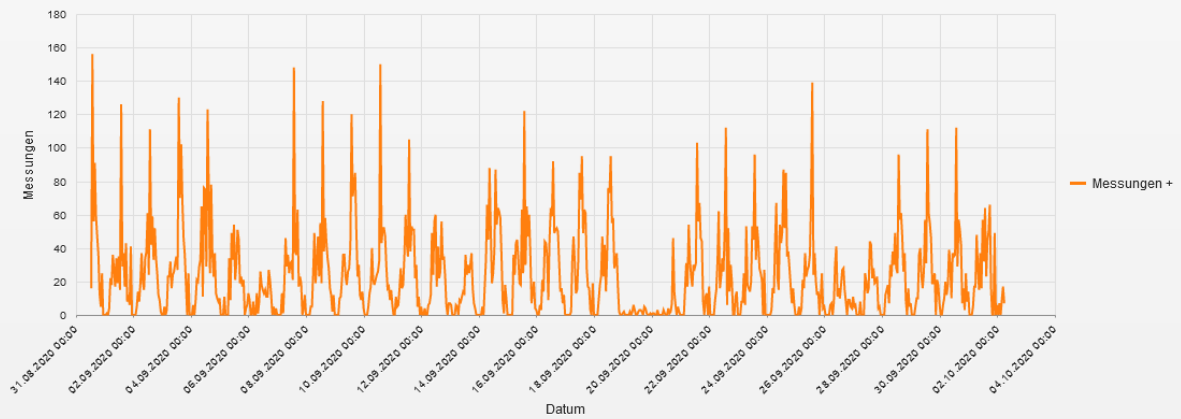

Statistik

Montag, 31. August 2020, 13:00 Uhr bis Freitag, 2. Oktober 2020, 07:00 Uhr

Messungen		17810
Durchschnittsgeschwindigkeit	Va	33 km/h
85% der Fahrzeuge fahren langsamer oder maximal	V85	42 km/h
Maximalgeschwindigkeit	Vmax	83 km/h

Straße ..., Fahrtrichtung ..., .. km/h Beschränkung
Geschwindigkeit vs. prozentueller Anteil an Messwerten

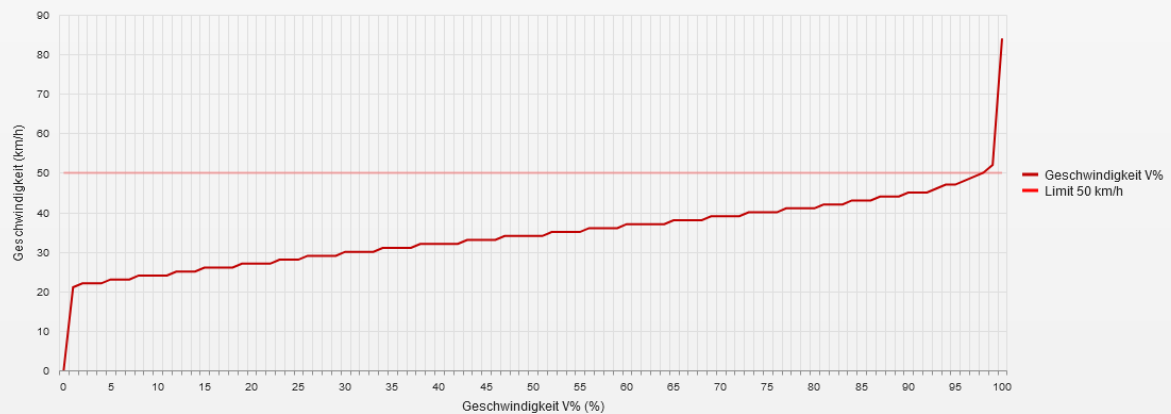

Statistik

Montag, 31. August 2020, 13:00 Uhr bis Freitag, 2. Oktober 2020, 07:00 Uhr

Messungen		17810
Durchschnittsgeschwindigkeit	Va	33 km/h
85% der Fahrzeuge fahren langsamer oder maximal	V85	42 km/h
Maximalgeschwindigkeit	Vmax	83 km/h

Straße ..., Fahrtrichtung ..., .. km/h Beschränkung
Vd, V85, Vmax vs. Uhrzeit

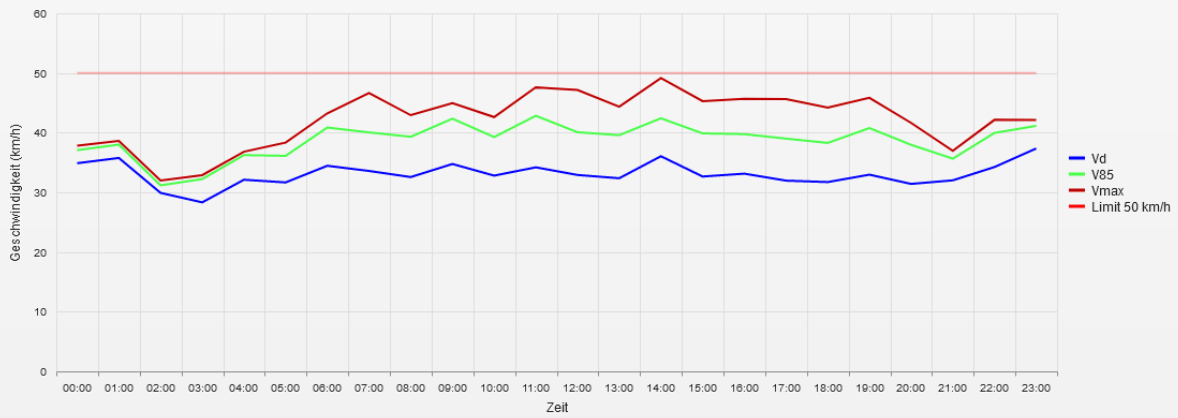

Statistik

Montag, 31. August 2020, 13:00 Uhr bis Freitag, 2. Oktober 2020, 07:00 Uhr

Messungen	17810
Durchschnittsgeschwindigkeit	Va 33 km/h
85% der Fahrzeuge fahren langsamer oder maximal	V85 42 km/h
Maximalgeschwindigkeit	Vmax 83 km/h

Straße ..., Fahrtrichtung ..., .. km/h Beschränkung
Gemittelte Anzahl an Messwerten vs. Uhrzeit

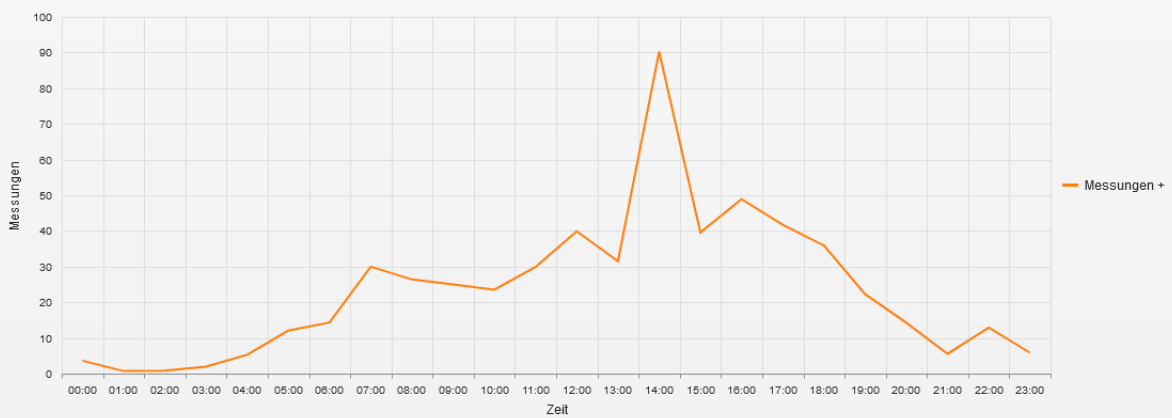

Statistik

Montag, 31. August 2020, 13:00 Uhr bis Freitag, 2. Oktober 2020, 07:00 Uhr

Messungen	17810
Durchschnittsgeschwindigkeit	Va 33 km/h
85% der Fahrzeuge fahren langsamer oder maximal	V85 42 km/h
Maximalgeschwindigkeit	Vmax 83 km/h

Straße ..., Fahrrichtung ..., ... km/h Beschränkung
Vd, V85, Vmax, Anzahl der Messwerte vs. Wochentag

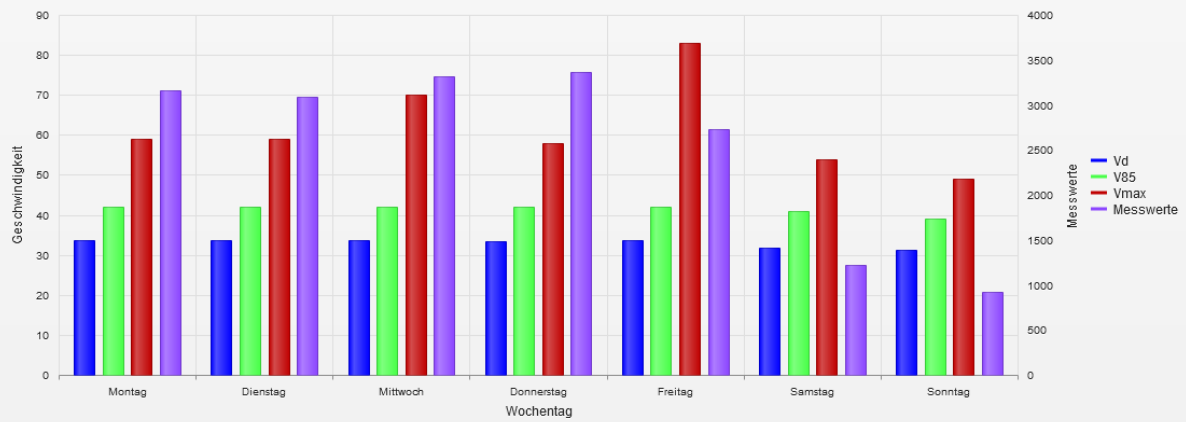

Statistik

Montag, 31. August 2020, 13:00 Uhr bis Freitag, 2. Oktober 2020, 07:00 Uhr

Messungen		17810
Durchschnittsgeschwindigkeit	Va	33 km/h
85% der Fahrzeuge fahren langsamer oder maximal	V85	42 km/h
Maximalgeschwindigkeit	Vmax	83 km/h

- **Vd**
Durchschnittsgeschwindigkeit
- **V85**
85% der Fahrzeuge fahren langsamer oder maximal diese Geschwindigkeit.
- **Vmax**
Maximalgeschwindigkeit, die ein Fahrzeug erreicht hat.
- **Vred**
Durchschnittliche Reduktion der Geschwindigkeit durch die Anzeige (V1 - V2)
- **Übertretungen**
Prozentuale Geschwindigkeitsübertretungen anhand des eingestellten Limits (siehe Zeitraum/Limit).